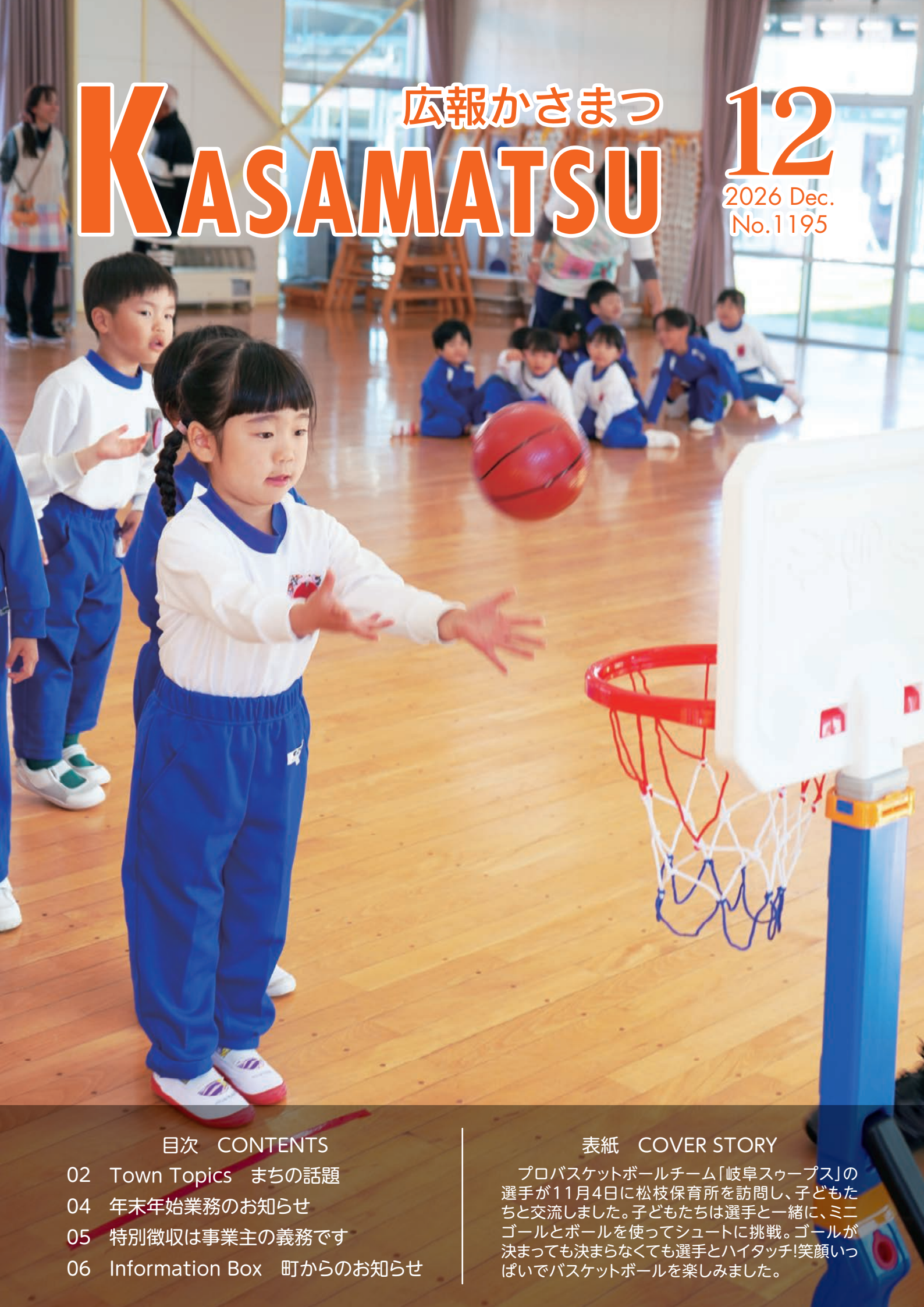

広報かさまつ KASAMATSU

12
2026 Dec.
No.1195

目次　CONTENTS

02　Town Topics　まちの話題
04　年末年始業務のお知らせ
05　特別徴収は事業主の義務です
06　Information Box　町からのお知らせ

表紙　COVER STORY

プロバスケットボールチーム「岐阜スゥープス」の選手が11月4日に松枝保育所を訪問し、子どもたちと交流しました。子どもたちは選手と一緒に、ミニゴールとボールを使ってシュートに挑戦。ゴールが決まっても決まらなくても選手とハイタッチ!笑顔いっぱいでバスケットボールを楽しみました。





リバーサイドカーニバル 2026

10月25日、笠松みなと公園で「リバーサイドカーニバル2026」を開催しました。雨天により開催が危ぶまれましたが、予定どおり決行。一時は雨が強まる時間帯もありましたが、次第に曇り空となり、午後には青空ものぞきました。今年のテーマはハロウィン。会場には仮装した来場者の姿も多く見られ、あいにくの天候にもかかわらず、多くの方にご来場いただき会場はにぎわいを見せました。





岐阜スゥープス 笠松町ホームタウンデーが開催されました

11月7日、8日の2日間、OKBぎふ清流アリーナで岐阜のプロバスケットボールチーム「岐阜スゥープス」の笠松町ホームタウンデーが開催されました。会場では笠松町PRブースで町の特産品などを販売したほか、町内の子どもたちが選手入場時のエスコートキッズや、試合開始前のTIPOFFセレモニーに参加し、試合を盛り上げました。岐阜スゥープスは見事2連勝を飾り、会場は大きな歓声と拍手に包まれました。



▲杉戸町での学校施設の修繕工事を見学

町議会が行政視察を実施

10月21日から23日にかけて、町の課題について先進的な取り組みを行っている3つの市町への視察を行いました。視察先では、施設の見学や、担当者から直接話を聞くことができ、有意義な視察となりました。

視察先及びテーマについては次のとおりです。

- 神奈川県開成町　議会ペーパーレス化、議会DXについて
- 埼玉県杉戸町　学校施設の長寿命化について
- 茨城県牛久市　木造校舎と地域協働活動について



川嶋 舟さんが政策アドバイザーに就任

川嶋 舟（かわしま しゅう）さんが、町で4人目となる政策アドバイザーに就任しました。

川嶋さんは東京農業大学の准教授として、馬を活用したホースセラピーや農福連携などの研究・実践に取り組んでいます。

川嶋さんにはこれまで培われた知見をもとに、馬を活かした地域振興・福祉・教育などの分野を中心に、今後の町政運営やまちづくりについて助言や提言をいただきます。



100歳おめでとうございます

10月21日に田中 新吉さんが満100歳を迎えられ、長寿者褒賞金を贈呈しました。

古田町長から「おめでとうございます。いつまでもお元気で」と祝賀状と花束を手渡されると、笑顔を見せられました。

力作を展示　第56回笠松町美術展

10月31日から11月2日までの3日間、笠松中央交流センターと笠松町民体育館で、第56回笠松町美術展が開催されました。

日本画、水墨画、洋画、版画、書、彫塑（ちょうそ）・工芸、写真の各部門に137人から224点の作品が出品され、参観者は会場を彩る力作に見入って、芸術の秋を堪能しました。





令和8年度岐阜県公衆衛生協議会長表彰・岐阜県地域公衆衛生協議会長表彰

令和8年度岐阜県公衆衛生協議会長表彰を佐藤 真司さんが、岐阜県地域公衆衛生協議会長表彰を五藤 晃義さんが受賞され、表彰状を伝達しました。

佐藤さんは医師として、五藤さんは歯科医師として住民の健康維持増進に尽力されるなど、公衆衛生の向上に多大な貢献をされています。

瑞宝双光章受章 川部 時文さん



元笠松町副町長の川部 時文さんが秋の叙勲で瑞宝双光章（地方自治功労）を受章されました。

川部さんは、昭和50年4月から38年間笠松町職員として勤務された後、平成25年4月から令和5年7月までは副町長として職員の先頭に立って町政を支え、長年にわたり町の発展に尽力されました。

年末年始業務のお知らせ

公共施設など

■婚姻届、出生届、死亡届など戸籍の届出の受け付けは、役場の宿日直者が対応します。
■葬儀で緑会館を利用する場合は、役場（午前8時45分～午後4時30分）までご連絡ください。
■家庭の水道の故障や修理は、町指定給水装置工事事業者までご連絡ください。道路上の漏水は、役場までご連絡ください。

●利用可能　×お休み　▲葬儀のみ

施設名	12月							1月			
	25日（金）	26日（土）	27日（日）	28日（月）	29日（火）	30日（水）	31日（木）	1日（金）	2日（土）	3日（日）	4日（月）
役場	●	×		●	×						●
水道料金事務センター	●	×		●	×						●
福祉健康センター	●	×		●	×						●
笠松中央交流センター	●				×						●
松枝交流センター	●				×						●
総合交流センター	●				×						●
福祉会館	●		×	●	×						●
下羽栗会館	●				×						●
厚生会館	●		×	●	×						●
ふらっと笠松	●				×						●
体育施設	●				×						●
学校開放施設	●				×						●
こども館「かさくら」	●				×						
歴史未来館	●				×						
火葬場	●					×	●	×		●	
緑会館	▲										

公共施設巡回町民バス・チョイソコカラタン

12月29日（火）から1月3日（日）までお休みします。

ごみの収集

収集コース	月・木曜日コース（笠松地域）	火・金曜日コース（松枝地域・下羽栗地域）
年末の最終収集日	12月31日（木）	12月29日（火）
年始の開始収集日	1月　4日（月）	1月　5日（火）

■資源ごみ回収所（笠松中央交流センター、松枝交流センター、総合交流センター）
12月29日（火）から1月3日（日）までお休みします。

■緑ごみの回収
12月31日（木）から1月2日（土）までお休みします。

■可燃ごみの持ち込み
「ごみ積替施設（株式会社高島衛生）」へ直接持ち込む方は、環境経済課で発行する許可書を持参して、12月26日（土）午後3時までに投入してください。年始の受入れ開始は1月6日（水）からです。

し尿汲み取り

12月31日（木）午後から1月4日（月）までお休みします。
年内の繰り上げ汲み取りは、12月23日（水）までに松南株式会社（☎274-3224）に連絡し、予約してください。

事業主の方へ

町県民税の給与天引き

特別徴収は事業主の義務です



特別徴収とは

事業主（給与支払者）が従業員（納税義務者）に代わり、所得税の源泉徴収と同様に、毎月従業員の方に支払う給与から町県民税を天引きし、納入していただく制度です。

特別徴収は、法令で事業主に義務付けられています。原則すべての従業員（パート、アルバイトなどを含む）が特別徴収の対象です。

特別徴収の仕組み

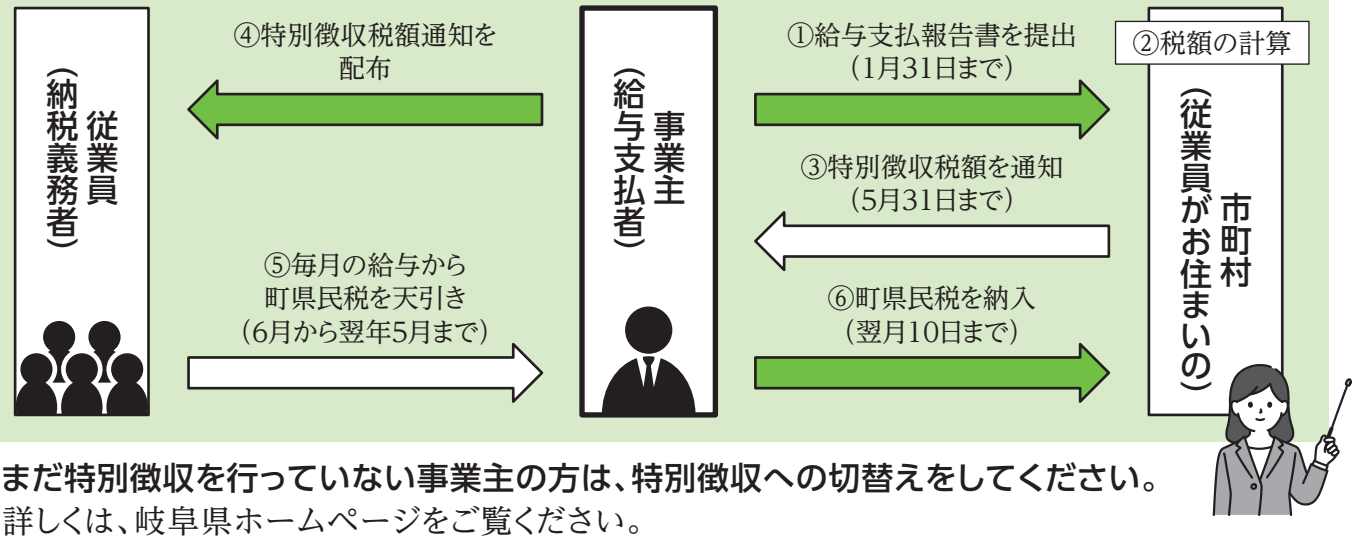

まだ特別徴収を行っていない事業主の方は、特別徴収への切替えをしてください。

詳しくは、岐阜県ホームページをご覧ください。

また、現在町県民税を普通徴収（ご自身で納付）されている方で、特別徴収（給料天引き）を希望される方は、勤務先（事業主）を通じてのお手続きとなります。お勤め先の給与・総務担当部署へご相談ください。

個人住民税（特別徴収）の支払いは「地方税共通納税システム」が便利です

システムを使うことで、町県民税の支払事務の負担を大幅に軽減することができます。

システムでできる4つのこと

1. 金融機関の窓口に出向くことなく、職場や自宅からパソコンで電子納付
2. 事前に登録した金融機関の口座を指定して直接納付する「ダイレクト納付」
3. 納付先の地方公共団体の指定金融機関でない金融機関からでも納付
4. 複数の地方公共団体に一括で納付

手数料無料

詳しくは、地方税共同機構ホームページをご覧ください。

問税務課　☎388-1112

住みなれた自宅での生活を支えます。
訪問看護ステーションしのぶ
ケアプランセンターしのぶ
株式会社しのぶ
岐阜県羽島郡笠松町北及180番地
第2カトービル　1階　A号室
TEL　058-218-2277　FAX　058-218-2278

７５年間に、心からの感謝を。
ともに歩んできた地域のみなさまと一緒に、
はたらくの、その先へ。
75 DIGITAL PARTNER 75TH ANNIVERSARY
75周年イベント　2027年2月16日～17日　都ホテル岐阜長良川
中部事務機株式会社　本年も、ありがとうございました。
（本社）岐阜市都通1丁目15番地

お　知　ら　せ

小・中学校に入学するお子さんの保護者の皆さんへ「入学通知書」について

令和9年4月に、小・中学校へ入学するお子さんの保護者の皆さんへ、1月下旬に「入学通知書」を送付します。

「入学通知書」は、入学式に学校へお持ちください。この通知書は、住民基本台帳をもとに作成されています。

なお、次のいずれかに該当する方は下記へ連絡してください。

■住所や氏名、保護者名など記載事項に誤りがある場合
■国立・私立など、指定された学校以外の学校に入学する場合
■既に住所を変更した場合、または、入学日までに住所を変更する場合

※入学通知書が届かない場合や入学についてのご相談がありましたら、下記までご連絡ください。

問羽島郡二町教育委員会　学校教育課　☎245-1133

各種証明書の取得は、(住民票・印鑑・税)コンビニ交付が便利です!

マイナンバーカードの2つの有効期限がみなさんのカードの安全を守ります

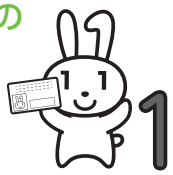

デジタル庁YouTubeチャンネル動画

デジタル庁ウェブサイト

岐阜県最低賃金の改正

改正後時間額　1,121円

(改正額は、令和8年10月1日から適用されています)

岐阜県最低賃金は、年齢に関係なく、パートや学生アルバイトなどを含め、県内で働くすべての労働者に適用されます。ただし、下欄に掲げる産業に従事する労働者(一部適用除外あり)は、該当する特定(産業別)最低賃金も適用されます。使用者も、労働者も、1時間当たりの賃金額が最低賃金額以上となっているか、必ず確認しましょう。

特定(産業別)最低賃金(12月21日～)	
自動車・同附属品製造業	時間額1,168円
航空機・同附属品製造業	時間額1,125円

問岐阜労働局賃金室　☎245-8104

笠松町あいさつ運動 ～人と人とがつながる町をめざして～

笠松中学校生徒会では、生徒と地域の方との交流が町を優しく明るくし、地域に貢献することにつながると考え、あいさつ運動を行っています。朝、私たちと一緒にあいさつをして、ふるさと笠松を明るくしませんか?

日にち　12月23日(水)、24日(木)
※雨天中止(少雨決行)

時間・場所

午前7時30分～
旧山岡薬局前、
名鉄西笠松駅・笠松駅、
笠松幼稚園前
午前7時45分～
各小学校の校門や
児童玄関



問笠松中学校　☎387-2442

ごみ・不用物でお困りのときは　笠松町許可業者
株式会社高島衛生
岐南町平成6-110
058-248-0089
https://t-eisei.co.jp

ひらたクリニック
HIRATA CLINIC
内科・外科・肛門外科・脳神経外科
乳腺外科　マンモグラフィ・CT完備
TEL 058-387-3378　https://hiracl.com



年末の交通安全県民運動　12月11日(金)～20日(日)

運動の基本　「夕暮れは　早めのライトで　事故防止」

年末年始地域安全運動　12月11日(金)～1月5日(火)

防犯意識を高め、年末年始の犯罪や事故を未然に防ぎましょう。
・不信な電話があったら一人で判断せずに、家族や警察署に相談しましょう。
・声掛けやつきまといを防ぐため、地域で子どもの安全を見守りましょう。



岐阜県警察防犯アプリの便利な機能

・犯罪情報の地図表示
・警察署、交番、駐在所のルート確認
・防犯ブザー　など

ここからダウンロード!▶ ios　android

歳末たすけあい募金運動　12月1日(火)～31日(木)



つながり　ささえあう　みんなの地域づくり



この募金は、支援が必要な方が年末年始を温かく迎えられるよう、さまざまな事業に活用されます。趣旨をご理解いただき、多くの皆さまのご協力をお願いします。

【募金受付先】
岐阜県共同募金会笠松町分会(福祉健康センター内/長池408-1)
☎387-5332

こちらからも募金できます▶

マイナンバーカードで自宅から確定申告ができます



マイナンバーカードをお持ちの方は、国税庁ホームページで作成した申告書をe-Tax(国税電子申告・納税システム)を使用して電子送信できます。申告会場に出向かず自宅から確定申告ができ、大変便利です。e-Taxで確定申告を始めてみませんか?

※e-Taxによる確定申告には、マイナンバーカードのほか、ICカードリーダライタまたはマイナンバーカード対応のスマートフォンが必要です。



▲e-Tax　▲確定申告書作成コーナー

問岐阜南税務署　☎271-7111

第74回町民ソフトテニス大会結果

日にち　9月11日(金)、12日(土)、13日(日)、20日(日)
場所　緑地公園内テニスコート・笠松中学校テニスコート
参加者　246人(敬称略)

部門	優勝	部門	優勝	部門	優勝
中学生男子の部	藤吉 翔冴	中学生女子の部	吉田 夏菜	初心者の部	柴田 麻希
	所 惇聖		樋渡 湊		大橋 美和
一般男子の部	土居 奏陽	一般女子の部	藤田 郁恵		
	林 永翔		宇野 英美		

第52回町民ソフトボール大会結果

日にち　9月6日(日)、20日(日)
場所　笠松町米野運動場
参加チーム　5チーム
ファーストピッチの部
優勝　田代中
優勝　中門間ソフトボール同好会

第57回町民バドミントン大会結果

日にち　10月11日(日)
場所　町民体育館　**参加人数**　112人
◎小学4年生以下の部　(敬称略)
　優勝　大場 日棚・真嶋 栞菜
◎小学5・6年生の部
　優勝　松原 伊吹・東 陽太
◎中学生男子の部
　優勝　伊藤 隼人・天地 優翔
◎中学生女子の部
　優勝　宮下 和璃・野田 采叶
◎高校生男子の部
　優勝　河田 兼伸・岩田 譲己
◎高校生女子の部
　優勝　有馬 莉子・内田 莉桜
◎親子(母)の部
　優勝　木下 仁美・俊兎
◎親子(父)の部
　優勝　松原 佑樹・伊吹
◎一般女子の部
　優勝　松原 捺華・深田 久美子
◎ミックスの部
　優勝　吉田 昇・吉田 麻子
問町スポーツ協会事務局(笠松中央交流センター内)　☎388-3231

歯と口の健康に関する表彰

　羽島口腔保健協議会主催の「はつらつ高齢者よい歯のコンクール」が開催され、次の皆さんが受賞されました。(五十音順)

はつらつ高齢者よい歯のコンクール
(当町関係分　敬称略)
日比野 博(松枝)、吉田 巖(松枝)、和田 道徳(笠松)

アンケート

コンビニ交付サービスに関するアンケート

　マイナンバーカードを利用した各種証明書のコンビニ交付サービスについて、アンケート調査を実施します。皆様のご協力をお願いします。

回答方法　QRコードから回答
※無記名のアンケートのため、個人が特定されることはありません。
問住民課　☎388-1115

お詫び

　広報かさまつ10月号の記事に下記のとおり誤りがありましたので、お詫びして訂正します。

P19　羽島郡内指定医療機関
(誤)岩村医院　新型コロナワクチン予防接種　「○」
(正)岩村医院　新型コロナワクチン予防接種　「なし」

自然にやさしい 環境創造
Shonan
松南株式会社
〒500-8358 岐阜県岐阜市六条南3丁目6番9号
TEL.058-274-3224　FAX.058-276-0808


航空宇宙産業に貢献する
株式会社 光製作所
羽島郡笠松町中野
☎387-4361

イ ベ ン ト

1月のこども館「かさくら」行事



申込開始　12月1日(火)～

対　象	内　容	日にち	時　間	定員	申込
乳幼児親子	子育てサロン	13日(水)	10:00～10:45	20組	要
	ピヨピヨひろば	7日(木)・8日(金)	10:00～10:30	各10組	
	手づくりパーク	19日(火)・20日(水)		各10人	
	Babyひろば	29日(金)		10組	
小学生	つくってみよう	24日(日)	10:00～10:45	10人	
小中学生・高校生	子ども相談室	30日(土)	14:00～16:30	－	不要
中学・高校生	ティーンズスペース(中高生の居場所)	13日(水)	18:00～21:00		
	ティーンズテーマトーク	30日(土)	18:00～20:00		
小中学生・高校生(町外の方も)	卓球あそび	9日(土)	13:00～15:00	4組	不要

申込・問こども館「かさくら」　☎388-0811

かさまちフェス2026年の瀬「笠松歴史ウォーク」

12月20日(日)に総合交流センターで開催される「かさまちフェス2026年の瀬」内で、下羽栗地域の歴史に触れる「歴史ウォーク」を開催します。当日は、「笠松を語り継ぐ会」のメンバーが地域の歴史や魅力を紹介します。ご家族での参加も大歓迎ですので、ぜひご参加ください。

日時　12月20日(日)午前8時～
集合場所　専養寺駐車場
定員　15人(要申込)
ルート　8:00 専養寺駐車場
→ 9:10 円城寺渡船跡
→ 9:20 おふじの宮・お成り道
→ 9:30 称名寺
→ 10:10 川原からござった地蔵様
→ 10:20 光得寺梵鐘
→ 11:03 総合交流センターバス停
→ 11:20 マジックショーにご案内



▲申込みはこちらから

▲笠松もりあげたい かさまち Instagram

主催　笠松を語り継ぐ会
同時開催　かさまちフェス2026年の瀬(主催 笠松もりあげたい かさまち)
申込・問笠松もりあげたい かさまち(福證寺 岩越 智俊)　☎387-3614

自慢の看板商品「飛騨牛コロッケ、飛騨牛カレー」
アミカさんにて好評発売中
大栄食品株式会社
本　社●〒501-6065 岐阜県羽島郡笠松町門間2288番1
TEL058-388-2366㈹　FAX058-388-2367

ごみの処理は(株)野々村商店に!!
株式会社 野々村商店
一般廃棄物収集運搬業(笠松町許可)　岐阜市則松2丁目157番地 TEL 058-239-9921
産業廃棄物収集運搬処理業　瑞穂市野田新田3977-1 TEL 058-327-4030

名馬、名手の里　ドリームスタジアム
GIFU 笠松けいば

12月の開催日程

2日(水)・3日(木)・4日(金)
15日(火)・16日(水)・17日(木)・18日(金)
28日(月)・29日(火)・30日(水)・31日(木)

詳細は、笠松競馬場ホームページをご覧ください
https://www.kasamatsu-keiba.com/



笠松競馬場・シアター恵那 JRA馬券発売中!!

4日(金)	第44回 レジェンドハンター記念(SPⅢ)
15日(火)	第13回 ジュニアキング(P)
29日(火)	第3回 岐阜新聞・岐阜放送杯(P)
30日(水)	第30回 ライデンリーダー記念(SPI)
31日(木)	第55回 東海ゴールドカップ(SPI)

4・30・31日はチャンネルCCNにて笠松けいば全レースを放送予定!

公式SNSで笠松けいばの色々な情報を日々、配信しています。

募　集

第49回 新春ファミリーマラソン大会

日時　1月24日(日) 午前9時30分開会
(受付:午前9時～)
場所　笠松競馬場
参加資格　町内に在住・在勤の方、愛好者
種目　健康マラソンの部

①小学4年生以下(男・女)	1,100m
②小学5年生(男・女)	1,100m
③小学6年生(男・女)	1,100m
④中学生(女子)	1,100m
⑤一般(女子)	1,100m
⑥中学生(男子)	2,200m
⑦一般(男子)	2,200m
⑧体験ジョギング	1,100m

▲申込はオンラインでも
(12月1日から受付開始)

参加料　1人100円(当日徴収)
申込期限　1月8日(金)
※出場者は必ず運動靴を着用してください(素足、スパイク性の靴は不可)。馬場の状況によっては汚れることがありますのでご注意ください。
申込・問 町スポーツ協会事務局
(笠松中央交流センター内)☎388-3231

ワンデーレッスン(1月)

自分自身の興味関心を広げ、生活に潤いをもたらすことを目的としたワンデーレッスンを開催します。

対象　町内在住・在勤・在学の方
受講料　1講座につき300円(別に材料費が必要です。)
申込期限　12月14日(月) 午後4時30分まで
お申込みはこちら▶
申込方法　QRコードからお申込みいただくか、笠松中央交流センターへ直接お申込みください。

タイトル	内容	日時／会場	持ち物・材料費など	講師	定員
木の実を使ってリース作り	色々な木の実を使ってリースを作ります。	1月15日(金) 9:30～11:30 笠松中央交流センター 集会室	持ち物／汚れてもいい服装 材料費／800円	中里 勉	15人

※人数不足により閉講する場合や、定員超過で抽選に漏れた方にはご連絡します。
問 笠松中央交流センター　☎388-3231

10年保証
総合建設業
安藤建設株式会社
☎058-388-0077
058-387-1515
お気軽にお問い合わせください。
住宅性能保証制度 登録店

従業員大募集
予防 消防 災害 犯罪
株式会社三田防災
〒501-6065 岐阜県羽島郡笠松町門間928-2
TEL 058-388-0607
0120-119-073
消防設備・防災用品・防犯設備

保育士を募集します

第一保育所・下羽栗保育所・松枝保育所

採用予定人数　3人（正職員）
採用年月日　令和9年4月1日
勤務場所　第一保育所、下羽栗保育所、松枝保育所
勤務時間　午前6時50分～午後7時のうち8時間45分（休憩時間1時間を含む）
休日　週休2日制（4週のうち8日休み）、日曜日、祝日、年末年始
月額　短大卒　266,500円～、大卒　278,900円～　※処遇改善手当を含む、その他各種手当有り（経験年数により加算有り）
年次休暇　20日間（ほかに夏季休暇3日間有り）
賞与　年3回（5.1か月分程度）
通勤手当　距離に応じて支給
選考方法
一次試験：作文、ピアノ試験（課題曲2曲）
二次試験：面接

令和8年度中途採用保育士（正職員、パート）、令和9年度採用保育士（パート）も募集しています。

詳細の問合せや施設の見学を希望される方は、お気軽にお電話ください。

詳しくはこちら▶

申込・問
社会福祉法人笠松町地域振興公社（第一保育所内）　☎387-6266

笠松保育園（パート職員）

採用予定人数　1人　　**採用年月日**　随時
勤務場所　笠松保育園　　**勤務時間**　パート（応相談）
休日　日曜日、祝日、年末年始、その他　　**年次休暇**　有り
給料　経験年数により応相談
賞与　年3回（パートも賞与有り）
選考方法　書類選考、面接
その他　令和9年4月1日正規採用職員も募集しています。詳細や施設見学を希望される方は、お気軽にご連絡ください。
申込・問笠松保育園　☎387-2947

笠松双葉幼稚園

採用予定人数　1人　　**採用年月日**　令和9年4月1日
勤務場所　認定こども園 笠松双葉幼稚園
勤務時間　午前7時30分～午後7時
8時間勤務（休憩時間1時間）
休日　土曜日・日曜日・祝日　　**年間休日**　120日
給料　短大卒 241,817円／大卒 252,813円
賞与　年3回（3か月分）
選考方法　書類審査・面接・ピアノ
その他　パート職員随時募集中。施設見学も随時行っておりますので、お気軽にお問合せください。
申込・問学校法人善光寺学園 認定こども園 笠松双葉幼稚園
☎387-9155

寄　附

企業版ふるさと納税

○匿名企業　3,000,000円
【にぎわいと活力あふれる創造のまち事業】
○三興産商株式会社（岐南町）　1,000,000円
【ぬくもりと笑顔あふれる思いやりのまち事業】

町では、ご趣旨に沿うよう活用させていただきます。

つみきとえいご
認定こども園 笠松双葉幼稚園
〒501-6064　岐阜県羽島郡笠松町北及66
TEL:058-387-9155
http://www.tsumiki.ed.jp

まつなみ健康増進クリニック　人間ドック・健診センター

2025年7月移転・最新設備完備
健康づくりの第一歩をここから
TEL 058-387-2128（直通）

相　　談

第78回人権週間

世界人権宣言が採択され、今年で78周年を迎えます。国際連合は、世界人権宣言の採択を記念して、採択日の12月10日を「人権デー」と定めています。

法務省と全国人権擁護委員連合会は、12月4日から10日までの1週間を「第78回人権週間」として全国各地で啓発活動を実施します。

「誰か」のこと　じゃない。

皆さんもこの人権週間を機に身近なことから人権を考えてみませんか。

人権問題や悩みごとなどでお困りの方は、人権擁護委員（18ページ参照）または法務局にご相談ください。相談は無料で、秘密は固く守られます。

相談岐阜地方法務局人権擁護課　☎245-3181

成年後見制度に関する相談会

認知症、知的障がい、精神障がいのため、判断能力が十分でない方が、安心して生活できるよう、福祉サービスの契約や金銭管理など、その方を守るために成年後見制度があります。成年後見制度を知りたい、申し立ての手続き方法を知りたいなど、社会福祉士による相談会を開催します。

日時　12月24日（木）午後1時30分～3時
場所　役場第1会議室　　**相談費用**　無料
相談時間　1件当たり30分以内　　**申込**　予約優先
問福祉子ども課　☎388-1116

お　願　い

墓地の適正な管理を

町営墓地において、雑草が繁茂している区画が見受けられます。使用区画内の掃除や除草は、各使用者で行い、お花やお供え物は、必ず持ち帰りましょう。また、使用権を継承するときや、墓じまいをしたときは、速やかに届出をしてください。

問環境経済課　☎388-1114

お問い合わせ

笠松町役場　☎388-1111
FAX387-5816
議会事務局　☎388-1110
総務課　☎388-1111
税務課　☎388-1112
企画DX課　☎388-1113
（未来創造室　☎388-1127）
環境経済課　☎388-1114
住民課　☎388-1115
福祉子ども課（民生）　☎388-1116
福祉子ども課（児童）　☎388-3737
建設課　☎388-1117
水道課　☎388-1118
会計課　☎388-1119
水道料金事務センター　☎388-1175

福祉健康センター（健康介護課）
☎388-7171
福祉会館　☎387-1121
こども館「かさくら」　☎388-0811
笠松中央交流センター（教育文化課）
☎388-3231
松枝交流センター　☎387-0156
総合交流センター　☎387-8432
歴史未来館　☎388-0161
学校給食センター　☎387-5321
ふらっと笠松　☎388-2355

テレホンサービス
防災行政無線アンサーバック　☎388-4930
（過去の放送を聞くことができます）
火災情報テレホンサービス　☎387-0100
（羽島郡内の火災発生状況を聞くことができます）

まちの人口

令和8年11月1日現在（前月比）
人口　21,841人　（増減0）
男　10,666人　（増 16）
女　11,175人　（減 16）
世帯数　9,859世帯（増 20）

循環社会に奉仕する
笠松町許可業者
有限会社 内田商会
生活系ごみ　事業系ごみ
引越などの粗大ごみ
羽島郡笠松町大池町9番地の1
TEL　058-388-1006
FAX　058-388-0765

本・DVD・レコード等 買います！
SMILE BOOK
あなたにとって必要のなくなった物でも、必要としている人がどこかにいるはず。
長年研究・収集・コレクションなさった愛読書から趣味の本、週刊誌まで、年代にかかわらず大切にしてきた物を、お電話一本で出張買取いたします。
大量歓迎 お気軽にご相談ください
岐阜県古書籍商組合加盟店
古物商許可番号：岐阜県公安委員会許可第 531010000950号
本・DVD・レコードの出張買取専門店
スマイルブック　0120-062-667
［年中無休］8時から22時　http://books-smile.com/

History&Future

歴史未来館からのお知らせ



新年企画「干支未年・コマ展」

展示期間　12月19日(土)~1月31日(日)
時間　午前10時~午後4時
場所　歴史未来館　　**入館料**　無料
休館日　月曜日・火曜日(祝日の場合はその翌日)
　　年末年始(12月28日(月)~1月5日(火))

愛馬会　蹄鉄飾り販売

(蹄鉄クリスマスリース・蹄鉄干支しめ縄飾り・蹄鉄干支枡飾り)

販売開始日　12月2日(水)~　※商品がなくなり次第終了
販売場所　歴史未来館
価格　蹄鉄クリスマスリース
　　蹄鉄干支しめ縄飾り
　　蹄鉄干支枡飾り　　各1,500円~
※商品は随時入荷となります。商品のご予約は承れませんので、
　在庫状況などは電話でお問い合わせください。
問歴史未来館　☎388-0161



Column(コラム)　見る!知る!学ぶ!れきみ通信

2027年は未(ひつじ)年!穏やかで、豊かさと信頼の1年に

　ひつじの視野は驚異の約320度にも及び、首を動かさなくても周囲の状況をほぼすべて見渡すことができます。
　さらに、かすかな音を聞き分ける鋭い聴覚と、危険を察知する嗅覚を兼ね備えています。こうした特徴から、ひつじは古くから「優れた直観力や洞察力を授ける動物」として語られてきました。
　また、羊毛(ウール)は、寒さをしのぐだけでなく、外敵から身を守る盾のような役割も果たします。そのため、ひつじは「厄除け」や「安全祈願」の象徴として信仰されてきました。
　本企画展では干支としての「未(ひつじ)」の由来などを展示品とともに紹介します。あわせて、お正月の風物詩として親しまれる、日本各地の珍しい「コマ」も取り上げます。
　2027年が安全で平和な1年となるよう願いを込めて「干支未年・コマ展」を開催します。皆さまのご来館を心よりお待ちしております。



Column（コラム） ごみを減らしましょう

3010（さんまるいちまる）運動で食品ロスを削減しよう！

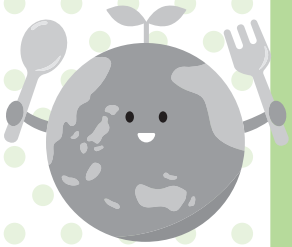

忘年会・新年会をはじめ、帰省や行事を通して外食する機会が増える年末年始は、食品ロスが多く発生する時期でもあります。

最初の30分と最後の10分は、みんなで美味しく「食べる」時間を設けましょう。

ぎふ食べきり運動

さん まる いち まる

3010運動で残さず食べよう！

忘年会や新年会等の宴会の席から
「食品ロス削減」を心がけましょう！

外食時にできる食べきり運動

小盛りメニューを活用！

小盛りメニューや、ご飯の量を選択して自分に合った食べきれる量を注文しましょう。



食べ放題のお店でも！

食べ放題のお店では食べきれる量をお皿に盛って、食べ残しがないように調節しましょう。

食べ残した料理は持ち帰れるか確認！

残してしまった場合は、自己責任の範囲で持ち帰りができるか、お店の人に確認してみるのもおすすめです。食中毒に十分注意して、できるだけ速やかに再加熱するなどして安全な状態のものを食べましょう。

食材を無駄なく調理し、美味しく食べきろう！

ぎふ食べきり運動では、
食品ロスに関する情報を発信中！

家庭でできる食べきりレシピ・食品ロス削減法など

Instagram

岐阜県では、食品ロスを削減するための「ぎふ食べきり運動」に協力いただく協力店・協力企業を募集しています。

問 県廃棄物対策課 資源循環推進係 ☎272-8241

令和8年12月14日から、

新ごみ焼却施設（羽島市）への搬入が開始されることに伴い

可燃ごみの収集時間が遅くなり
午後3時ごろとなる集積所もありますのでご了承ください。



詳しくは町ホームページをご覧ください。

冬に備え、水道管の凍結に注意しましょう!

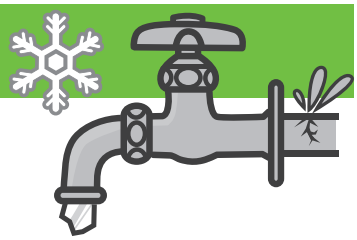

寒い日が続くと、屋外の蛇口や水道管が凍り破裂することがあります。特に気温がマイナス4度以下になると凍結による破損事故が多くなり、修理に高い費用がかかってしまいます。水道管を寒さから守りましょう。

Q1 凍結しないためには?

露出している水道管や蛇口に保温材や布切れなどを巻きつけ、その上から、ビニールテープなどを下から上へ巻いて直接冷気が当たらないようにしてください。また、蛇口を少しあけて水を出しておくと凍結しにくくなります。ただし、出した分の水については料金がかかりますので、ご注意ください。



対策の例

Q2 凍結してしまったら?

蛇口が凍ったときは、自然に溶けるのを待つか、凍った部分をタオルなどで包みその上からゆっくりとぬるま湯をかけてください。急に熱いお湯をかけると水道管が破裂するおそれがあります。

Q3 水道管が破裂してしまったら?

応急措置として、メーターボックスの中にある元栓を閉めて、町指定給水装置工事事業者へ修理の申込みをしてください。

◀笠松町指定給水装置工事事業者

問水道課　☎388-1118

国民年金

国民年金保険料の育児免除制度

育児期間中の経済的な給付に相当する支援措置として、子を養育する国民年金第1号被保険者について、その子が1歳になるまでの期間に係る国民年金保険料の納付を免除される制度が令和8年10月から新たにはじまりました。

子を育てている方(実父母・養父母)は、申請することで所得に関係なく国民年金保険料の納付が免除されます。

■対象となる方

令和8年10月1日以降、1歳になるまでの子を養育する国民年金第1号被保険者の実父母・養父母。子を養育する要件として以下のすべてを満たしている必要があります。(所得要件はありません。)

・子と身分(親子)関係が継続していること　・子と同じ住所であること

■届出に必要なもの

・母子健康手帳　・被保険者のマイナンバーまたは基礎年金番号がわかるもの
・子のマイナンバーがわかるもの



産前産後期間の国民年金保険料免除制度

平成31年2月1日以降に出産した方で、国民年金第1号被保険者は出産予定日または出産日が属する月の前日から4か月間産前産後免除の対象になります。

■届出に必要なもの

・母子健康手帳　・被保険者のマイナンバーまたは基礎年金番号がわかるもの

届出問岐阜南年金事務所　☎273-6161／住民課　☎388-1115

教育長コラム

羽島郡二町教育委員会
教育長 野原 弘康

科学作品・課題作品に思う

今年度は、8月29日・30日の両日にわたり「羽島郡児童生徒科学作品展・課題作品展」が開催されました。出品数および来場者数は年々増加しており、児童生徒や保護者の皆さまの関心の高まりを大変嬉しく思っています。

会場に並んだ作品の一つひとつからは、試行錯誤や工夫を重ねる姿、多角的な着眼点から粘り強く調査し考察する姿など、子どもたちの柔軟な発想と熱心に取り組む姿が目に浮かんできました。

科学作品や課題作品づくりには、必ず出発点となる「出会い」があります。「えっ」「なに」「すごい」「やってみたい」といった、日常見過ごしがちな事象への気付きから疑問や憧れを抱き、予想や仮説を立て、実験・実習を経て結果を考察する。さらには、それを実際の生活へと発展させている点が素晴らしいと感じました。

昨今、AI等の活用により瞬時に様々な情報が得られ、それだけで理解できたように思い込んでしまいやすい時代になりました。だからこそ、自分の目で見て、肌で触れ、実際に実験・操作をする過程で抱く「五感という感性」を生かした実感を伴う学びこそが、本当に価値のある深い学びであると考えます。

特に子どもたちにとっては、このような学びが極めて重要であり、科学作品や課題作品への取組は、まさに質の高い学習の機会であると捉えています。

これからの作品づくりにも大きな期待を寄せています。

教育委員会だより

キッズウィークの子どもたち

羽島郡内の小中学校では、豊かな体験や家族や地域とふれあうことを目指し、10月3日（土）～10月12日（月）まで「キッズウィーク」を実施しました。今年度も、キッズウィークを充実させるために、郡内で様々な活動が行われました。

笠松町では、みんなで楽しみながら学べるイベントが行われました。「秋の親子教室」の「消防士体験教室」では、はしご車の高さを親子で体験した保護者の方から「普段体験できないことができ、親子共々とても楽しめ、勉強になりました。」との声を頂きました。「かさま～る」では、岐阜工業高等学校建築・土木工学科の生徒たちが、課題研究を通して笠松町のよさを発信し、子どもから大人まで、地域の誰もが楽しく交流できるイベントとして開催されました。今年は笠松の和菓子をテーマにしたブースや、工業高校の特色を生かした体験ブースなど、オリジナリティ溢れる楽しい活動がありました。

また、羽島郡スポーツ推進委員協議会主催の「羽島郡健康ウォーク強化day」が開催されました。今年度もお茶の給水サービスを中継所で実施しました。参加者とのふれあいも増え、役員にとっても気持ちよく開催することができました。運営スタッフとして郡内の中学生がボランティアとして参加し、地域の皆さまと関り、繋がるきっかけとなりました。

子どもたちは様々な体験を通して、多くのことを学び、成長していくと考えています。今後も、キッズウィークなどの休業日において、家庭・地域での交流や体験から楽しく学ぶことができるように、活動内容の充実に努めていきたいと考えています。

12月の健康だより

休日急病診療

※当番医等は変更となる場合があります。受診前に必ず病院等へ電話相談をしてください。
※日頃から「かかりつけ医」を持ちましょう。

■内科系　診療時間　9:00～14:00

日	病院名	所在	電話
6	岐阜・胃と大腸の内視鏡 安藤おなかクリニック	岐南町上印食	☎245-3300
13	伊藤内科	笠松町上本町	☎387-2257
20	おおしろ内科	岐南町野中	☎249-1366
27	片山クリニック	笠松町田代	☎388-8700
29	岐南ハートと呼吸のクリニック	岐南町伏屋	☎374-2066
30	さかいだ耳鼻咽喉科	岐南町八剣	☎214-3322
31	やまうちクリニック	岐南町八剣北	☎215-7771

■薬局　開設時間　9:00～14:00

日	病院名	所在	電話
13	(名)だるまや薬局	笠松町上本町	☎387-2311
27	なかま薬局笠松店	笠松町田代	☎388-7233
29	りんどう薬局	岐南町伏屋	☎248-7766
30	さくら薬局岐南店	岐南町八剣	☎240-2811
31	クルーズ薬局岐南店	岐南町八剣北	☎249-3070

■歯科系　診療時間　9:00～13:00

病院名	所在	電話
西垣歯科クリニック	笠松町北及	☎387-5900
小島歯科医院	岐南町平島	☎245-2096
小島歯科医院	笠松町奈良町	☎387-2848
はる歯科クリニック	岐南町みやまち	☎273-2300
森デンタルクリニック	笠松町田代	☎387-9981

■二次的病院(重症の方・救急を必要とする方)
松波総合病院(笠松町田代)☎388-0111
■救急電話相談
(救急車を呼ぶか病院に行くかなどの判断に迷う時)
救急安心センター　☎#7119
ダイヤル回線、IP電話などつながらないときは☎216-0119
■子ども医療電話相談(こどもの急な病気・けがに困った時の相談)
☎＃8000
ダイヤル回線、IP電話などつながらないときは☎216-0999

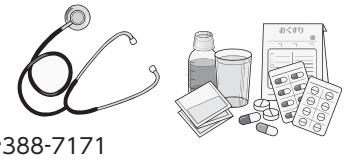

保健カレンダー

○こどもの教室　(場所:福祉健康センター)☎388-7171

内容	対象	日にち	時間
プレパマクラブ(要予約) (沐浴体験や助産師から妊娠・出産の講話)	妊婦とそのパートナー	15日(火) 21日(月)	10:00～11:00 13:30～15:00
子育てママサロン・バランスボール(要予約)	産後2か月から1年未満のお子さんと母親	15日(火)	10:30～11:30
離乳食教室(要予約) (離乳食の進め方等の講話)	5～6か月児	25日(金)	10:00～11:30
歯みがき教室 (歯の汚れチェックや歯みがき指導)	乳幼児と保護者	15日(火) 21日(月)	9:30～11:00 13:00～14:30
ことばの相談(場所:こども館) (親子サポート教室にじいろ指導員による言葉、発達面の相談)	発達が心配なこどもとその保護者 ことばの相談:就学前まで 発達相談会:18歳以下	11日(金)	9:30～11:30
発達相談会(要予約) (臨床心理士による発達に関する相談)		14日(月) 23日(水) 24日(木)	9:00～12:00

※乳幼児健診の対象者の方には個別通知します。日程はホームページをご覧ください。

育児相談・健康相談　※申込不要　スタッフ:保健師、栄養士、歯科衛生士、助産師(福祉健康センターのみ)

場所	日にち	育児相談時間	健康相談時間	場所	日にち	育児相談時間	健康相談時間
福祉健康センター	15日(火)	9:30～11:00	10:30～11:30	こども館「かさくら」	11日(金)	9:30～11:30	
	21日(月)	13:00～14:30	14:00～15:30	下羽栗会館	8日(火)	13:30～14:30	13:30～14:30

○介護予防事業(65歳以上が対象)

貯筋(ちょきん)くらぶ(体操教室)

場所	日にち		時間	申込・参加費
福祉健康センター	2日(水)	16日(水)	10:00～11:30	初参加の方のみ要申込 ☎388-7171 参加費：100円/回
松枝交流センター	2日(水)	16日(水)		
笠松中央交流センター	9日(水)	23日(水)		
総合交流センター	3日(木)	17日(木)	13:30～15:00	
松枝交流センター	2日(水)	16日(水)		
笠松中央交流センター	9日(水)	23日(水)		

ふれあいひろば(認知症予防教室)

場所	日にち	時間	申込
福祉健康センター	4日(金)	13:15～14:45	初参加の方のみ要申込 笠松町地域包括支援センター ☎388-7133
福祉会館	17日(木)	10:15～11:45	

ふれあい喫茶(認知症カフェ)※認知症介護者のサロン(9:30～)

場所	日にち	時間	問合せ
下羽栗会館	14日(月)	10:00～11:00	笠松町地域包括支援センター ☎388-7133
福祉健康センター※	15日(火)		

こども家庭センター(福祉健康センター内)

妊娠届出・母子健康手帳の交付について

母子健康手帳の交付(妊娠届出)は、予約制です。
交付時間9:00～16:00
電話または申込フォームから前日までにご予約ください。　▲申込フォーム

妊娠期から18歳までの子育てをサポート

○保健師・助産師・管理栄養士・精神保健福祉士による電話相談・家庭訪問
☎388-7171(平日8:45～16:30)

こどもの健診・教室などの年間予定



12月のカレンダー

各種相談窓口

内　容	日にち	受付時間	場　所
法律相談・悩みごと相談	16日(水)	13:00～15:00 (20分/人)	福祉会館
	※事前に電話でお申し込みください。☎388-1111 ※笠松町在住の方に限る。		
消費生活相談	7日(月) 21日(月)	9:00～15:00	役場 環境経済課
		☎388-1301	
人権よろず相談	11日(金)	13:30～15:30	福祉会館
	人権擁護委員 岩村 雅人(門間)　千村 ゆかり(東陽町) 勅使川原 久貴子(西宮町) 大野 健司(下柳川町)　纐纈 英子　(田代) 杉山 詞一(円城寺)　森 眞理子　(米野)		
心配ごと相談	在宅相談　担当地域民生委員		
行政相談	11日(金)	13:30～15:30	福祉会館
	行政相談員 森 光彌(米野)　箕浦 久子(新町)		
障がい者相談	11日(金)	13:30～15:30	福祉会館
	身体障害者相談員 岩田 賢一(田代)　田島 佳代子(無動寺) 知的障害者相談員 樋口 一子(北及)		
こころの相談(要予約)	月曜日～金曜日(祝日は除く)	8:45～16:30	福祉健康センター
	※事前に電話でお申し込みください。☎388-7171		
介護相談	月曜日～金曜日(祝日は除く)	8:45～16:30	地域包括支援センター(福祉健康センター内)
	※事前に電話でお申し込みください。☎388-7133		

内　容	日にち	受付時間	場　所
妊娠・出産 子育て 総合相談	月曜日～金曜日(祝日は除く)	8:45～16:30	こども家庭センター(福祉健康センター内)
	☎388-7171		

図書室からのお知らせ

■年末年始のお休み

笠松中央交流センター	松枝交流センター	総合交流センター
12月29日(火)～1月3日(日)		

■今月のおはなしかい

笠松中央交流センター
12日(土) 10:30～

図書室利用者カードの交付から5年以上経過している方は、図書室窓口で更新手続きをしてください。

CCNチャンネル　12月のおすすめ番組

FC 岐阜 ホーム戦を生中継！

vs レイラック滋賀ＦＣ
12月5日(土)13:50～

岐阜スゥープス ホーム戦を生中継！

vs 香川ファイブアローズ　GAME1
12月12日(土)14:00～

エリアトピックス －LIVE－
月～金 17:30～ 生放送
気になる岐阜のニュースや明日の天気予報をお届けします！
再放送 20:45～、23:45～、翌7:15 ～ほか

ぎふコムネット CCN
シーシーエヌの番組は合併後も今まで通りお楽しみいただけます。
番組サイト ccn-catv.co.jp/ch

今月の納税納付期限は12月28日(月)です　期限内納付にご協力ください

固定資産税……4期分
後期高齢者医療保険料……6期分
保育料(0～2歳児)……12月分
学校給食費……8期分
国民健康保険税……6期分
介護保険料……7期分
放課後児童クラブ利用料……12月分

納税納付には、納め忘れのない口座振替をぜひご利用ください。

◎口座振替のWeb申し込み
税金・料金の口座振替の申し込みをWebで手続きできます。詳しくは町ホームページをご覧ください。

◎バーコードがある納付書
コンビニやスマートフォン決済アプリでも納付できます。
利用できる税金、料金、利用期限や利用上限額など、詳しくは町ホームページをご覧ください。

◎QRコードやeL番号がある納付書
固定資産税と軽自動車税の納付書に「QRコード(eL-QR)」や「eL番号(納付書番号)」の記載がある場合は、より多くのスマートフォン決済アプリやクレジットカード払いなどの多様な納付方法が選択できます。詳しくは、「eLお支払サイト」をご覧ください。

◎クレジットカードでの支払い
水道料金・下水道使用料はクレジットカードでもお支払いいただけます。あらかじめ申請手続きが必要です。詳しくは町ホームページをご覧ください。

口座振替 Web申し込み
スマートフォン 決済アプリ
eLお支払サイト
クレジットカード での支払い

点字版・音声版をご希望の方は、県秘書広報課へご連絡ください。音声版には、CD（デイジー編集）での提供と音声用のテキストデータの配信もあります

PICKUP

一人で悩まない婚活へ！岐阜で素敵な出会いを見つけよう!!

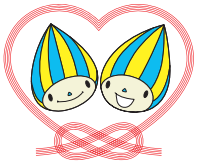

詳細はコチラから

「いい人がいれば…」と思いつつ、一歩を踏み出すのは勇気がいりますよね。岐阜県では独身のみなさんの新たな出会いを応援しています。おみサポでの成婚実績は累計183組（令和7年度は42組）にのぼり、多くの方が素敵な出会いをかなえています。

■問／県子ども・女性政策課　☎058(272)1918

1対1でじっくり話したい方に

「おみサポ・ぎふ」

県内市町村の結婚相談ネットワークを活用し、結婚を希望する方のお見合いや出会いを応援します。

登録・利用料は無料。お見合いの申し込みや交際に関する相談など結婚に向けた活動をしっかりサポートします。

ご利用の流れ　会員登録（無料）▶お相手検索▶1対1でお見合い

気軽に出会いたい方に

「コンサポ・ぎふ」

岐阜県が認定した団体（企業・市町村など）が主催するバラエティ豊かな婚活イベントを掲載しています。

常時40～60件のイベント情報を掲載。メルマガ登録で最新情報をいち早く入手でき、ボタンひとつで簡単に応募ができます。おひとりでの参加も大歓迎。

ご利用の流れ　会員登録（無料）▶イベント検索▶イベント参加

不安を解消！Q&A

Qどのような人が登録をしていますか？
A独身で結婚を希望する幅広い年代の男性・女性が登録しています。

Q話ができるか不安です
A1対1で話せる「おみサポ」がおすすめです。何気ない話から思わぬ共通点を発見することもあります。



岐阜県では、従業員の結婚を応援する団体・企業を「従業員結婚支援団体」として募集しています。登録すると各種支援が受けられます。

詳しくはぎふマリッジサポートセンターまでお問い合わせください。

ぎふマリッジサポートセンター　☎058(201)0141
岐阜市薮田南5-14-53　OKBふれあい会館第1棟2階
受付時間：9:00～17:00　夜間受付：月・水・金 20:30まで（オンライン）

TOPICS

01 【鹿児島・岐阜姉妹県連携企画】「南の宝箱 鹿児島」からのお取り寄せを！

鹿児島県特産品協会の通販サイト「かごいろ」では、和牛日本一に輝いた「鹿児島県産和牛」をはじめ、「かごしま黒豚」のしゃぶしゃぶセット、生産量日本一を誇る「鰻」の蒲焼きなど、自慢の逸品を多数取り揃えています。お得なキャンペーンも随時実施していますので、鹿児島の逸品をぜひお求めください！



▲4～5人用

詳細はコチラから



● 問／（公社）鹿児島県特産品協会
☎099(223)9177

02 高山陣屋を次の100年へ ～御蔵屋根葺替プロジェクト～

国指定史跡「高山陣屋跡」の御蔵は、高山陣屋に現存する最も古い建物です。2029年の史跡指定100周年を前に、飛騨地域に伝わる伝統工法「石置長榑葺」による御蔵屋根の葺替事業を進めています。現在、屋根材である榑板（くれいた）の調達費用の一部を募るため、ふるさと納税を活用したガバメントクラウドファンディングを実施しています。高山陣屋を未来へ受け継ぐため、皆さまのご支援をお願いします。



▲高山陣屋御蔵

詳細はコチラから

● 開催期間／10月1日（木）～12月29日（火）
● 方法／ふるさとチョイス特設ページ
● 問／県文化伝承課／☎058(272)8759

03 冬用タイヤへの早めの交換をお願いします

積雪や路面凍結時には、スリップ事故などが発生する危険がありますので、冬用タイヤへ交換して、交通事故防止に努めましょう。ノーマルタイヤで積雪・凍結道路を運転するのは道路交通法違反となります。また、大雪が予想される場合は、事前に道路の通行規制を実施することがあります。最新の気象情報や交通情報を確認し、不要不急の外出を控えましょう。

【交通情報（Web検索）】
国道及び高速道路 Q 冬のドライブなび中部
県管理道路 Q 岐阜県　道の情報

詳細はコチラから

● 問／県道路維持課／☎058(272)8576

この情報は令和8年10月30日現在のものです。紙面に載せきれない、最新のイベントや募集・案内などは岐阜県公式ホームページ［イベントカレンダー］に多数掲載しています。
県秘書広報課☎058(272)1111（代）

イベントカレンダー▶

ふらっと笠松 拡大改修工事のお知らせ





ふらっと笠松は、
令和9年1月上旬から
店舗拡大改修工事を実施する予定です。

改修期間や工事期間中の営業については、現在調整中です。また、これまで対応していた駐輪場の精算業務についても現在調整中です。

詳細が決まり次第、町ホームページやSNSなどで順次お知らせします。

Hello! こんにちは

今月の笠松っ子です。
すくすく大きくな～れ！



横幕（よこまく） 凛（りん）（長池）くん

令和7年12月4日生
横幕 勝治・綾乃さんの子
甘えん坊の凛ちゃん。
いっぱい食べて遊んで大きくなろうね！
生まれてきてくれてありがとう♡
大好きだよ♡♡



篠田（しのだ） 一颯（いっさ）（北及）くん

令和7年12月11日生
篠田 祥平・小百合さんの子
元気いっぱいのいっちゃん！
みんなに幸せをありがとう。
みんなの宝物だよ♡
これからもすくすく育っていってね！



小田川（おだがわ） 時大（ときと）（米野）くん

令和7年12月26日生
小田川 文也・真樹さんの子
むちむちとっきー♡♡♡
お兄ちゃんと仲良く元気に大きくなってね！
パパもママもとっきーが大好き！！！

「こんにちは」コーナーの赤ちゃんを募集します

問企画DX課　☎388-1113

応募対象　令和8年2月生まれの赤ちゃん
応募期限　12月21日(月)
応募はこちらから▶







●発行・編集／笠松町・企画DX課　〒501-6181 岐阜県羽島郡笠松町司町1　☎058-388-1113 FAX.058-387-5816
ホームページアドレス https://www.town.kasamatsu.gifu.jp/

QRコードは㈱デンソーウェーブの登録商標です。　この広報紙は再生紙を使用しています。