

# KASAMATSU

広報かさまつ

1

2026 Jan.  
No.1184

うま  
“馬く”いく  
1年になりますように!

## 目次 CONTENTS

- 02 新年のご挨拶
- 03 おかげさまで笠松町歴史未来館は10周年
- 04 Town Topics まちの話題
- 11 Information Box 町からのお知らせ

## 表紙 COVER STORY

2026年は「午年(うまどし)」。写真はリバーサイドカーニバル2025にて、ポニーとふれあう女の子のようすを写したものです。笠松町は笠松競馬がある“馬のまち”として歩んできました。昨年はアニメ『ウマ娘 シンデラグレイ』の放送などで大盛り上がり。今年も馬とともに、力強く進んでいきます。



# あけましておめでとうございます

## 午年の勢いを力に 伸びる笠松へ

新年あけましておめでとうございます。町民の皆様におかれましては、輝かしい新春を迎えられましたことと心よりお慶び申し上げます。

昨年笠松町は、テレビアニメ『ウマ娘 シンデレラグレイ』の全国放映を契機に大きな盛り上がりを見せ、全国各地や海外から“聖地巡礼”に多くの方がお越しくださいました。

町にもたくさんの好意的な意見が寄せられ、笠松が持つ特色や魅力を改めて実感する一年でもありました。午年となる本年は、この



笠松町長  
古田 聖人

追い風を活かして連携事業のさらなる充実を図ってまいります。

また、行政のデジタル化を進め、窓口で住所や氏名を繰り返し記入せずに済む「書かない窓口」や、関連業務を集約して滞在時間を短くする取り組みを進め、住民サービスの向上と業務効率化を実現し、持続可能な行政運営につなげていきます。

さらに、笠松競馬場の厩舎跡地活用に向けて、引き続き関係機関と連携しながら魅力ある将来像の検討を重ねてまいります。

人口減少や少子高齢化など厳しい課題はありますが、笠松町が持つ強みを活かし、夢とロマンに満ちたまちづくりを着実に進めてまいります。

本年が皆様にとって素晴らしい一年となりますことを祈念申し上げ、新年のご挨拶とさせていただきます。

## 誇りが持てるまちづくりのために

新年あけましておめでとうございます。町民の皆様には、日頃より笠松町議会の活動にご理解とご支援を賜り、深く感謝申し上げます。

本年は午年です。笠松競馬では、昨年アニメ『ウマ娘 シンデレラグレイ』のテレビ放送により、名馬オグリキャップが注目され、全国各地はもとより海外からも競馬場に来場いただき、笠松町が今まで以上にクローズアップされ、経済効果にも一役買っていました。

さて、昨年10月21日に就任された高市早苗内閣総理大臣は積極財政を掲げ、野党と連携しながら物価高騰対策や、地方活性化に取り組む姿勢を示しています。厳しい財政状況の中で老朽化した水道・下水道管の更新など、インフラ整備には国の支援が必要不可欠であり、政府の国土強靱化計画による20兆円の投資にも期待しています。

一方、本年は笠松町におけるまちづくりの将

来像に大きな影響をもたらす円城寺厩舎の跡地の活用について、本格的に議論を深める年となります。地権者のご理解を得ながら進めることとなりますが、笠松町が岐阜県の南の玄関口となるような構想を打ち出したいと考えております。

今後も誇りが持てる笠松町にするため活動してまいりますので、皆様方のご理解とご支援をお願い申し上げ、皆様のご多幸を祈念し、年頭のあいさつとさせていただきます。



笠松町議会議長  
伏屋 隆男



# おかげさまで 笠松町歴史未来館は10周年

笠松町歴史未来館は 2015 年のリニューアルオープンから 10 周年を迎えました。

## 10 周年記念講演会の開催

11 月 26 日、笠松町出身で JAXA( 国立研究開発法人 宇宙航空研究開発機構 ) の尾藤 日出夫さんを講師にお迎えし、笠松中学校で生徒及び町民のみなさんを対象とした講演会を開催しました。

講演では、「宇宙へ人を送り込む仕事とは～日本人宇宙飛行士は月を目指す～」をテーマに、宇宙飛行士の訓練や宇宙船の運用を支える最前線の業務など、宇宙開発の現場での貴重な体験を交えながらお話いただきました。講演を通して、参加者は宇宙開発の現場や人類の挑戦の意義について理解を深め、宇宙への夢や未来への希望を感じている様子でした。



## 笠松町の新キャラクター！？誕生

6 月に開催された「笠松町イラストアート展」で、笠松の魅力をテーマにした数々の作品が展示されました。町の名所や文化をイラストで表現する中で、新たに誕生したのが、笠松の魅力をギュッと詰め込んだ愛らしいキャラクター「笠松ちゃん」です。

「笠松ちゃん」には、お奴や競馬場、笠松町章など、笠松を象徴する要素が盛り込まれており、今後は、笠松町の魅力を町内外に発信していくシンボルキャラクターとして成長させていきたいと考えています。ぜひ、笠松ちゃんの応援をよろしくお願いします！



【笠松ちゃん】  
作・イラストレーター  
小島 千枝さん

## みなさまへのメッセージ

おかげさまで、笠松町歴史未来館は開館 10 周年を迎えることができました。これもひとえに、日頃よりご来館・ご支援くださるみなさまのおかげです。心より感謝申し上げます。

歴史未来館はこれからも、地域文化の拠点として、過去と未来をつなぐ大切な役割を果たしてまいります。子どもから大人まで、幅広い年齢の方々に親しんでいただける施設として、より一層魅力ある場づくりに努めてまいります。

引き続き、温かいご支援を賜りますよう、よろしくお願いいたします。

笠松町歴史未来館



2/1(日)まで  
新年企画  
「干支 午・馬・ウマ展」  
開催中！！







## 第18回岐阜県スポーツグランプリ表彰

鵜飼 達哉さん(83歳/無動寺)が、飛騨高山ビッグアリーナで開催された第18回岐阜県スポーツグランプリにおいて、ソフトテニスの選手として表彰されました。鵜飼さんは長年にわたる卓越した技術とスポーツ精神で、多くの人々に感動を与えてきました。その努力と成果が認められ、今回の受賞となりました。



## 令和7年度(第54回)教育功労者表彰

11月21日、岐南町中央公民館で、第54回羽島郡二町教育功労者表彰式が行われ、羽島郡内の教育、学問及び文化の振興発展に長年貢献された次の方が表彰されました。(敬称略)

笠松町スポーツ推進委員	堀江 真由美
笠松町スポーツ推進委員	栗本 久雄
笠松町立松枝小学校 教頭	船戸 崇
笠松町立笠松小学校 教諭	安田 明日香
岐南町立東小学校 教諭	竹山 裕子

## 令和7年度 岐阜地域公衆衛生協議会長表彰

池田 庸子さん 森田 則彦さん 村井 敏博さん 小島 健司さん

令和7年度岐阜地域公衆衛生協議会長表彰を池田さん、森田さん、村井さん、小島さんが受彰されました。池田さん、森田さん、村井さんは医師、小島さんは歯科医師として、住民の健康の維持増進に尽力されるなど、公衆衛生の向上に多大な貢献をされています。

## 岐阜南税務署長表彰

川出 一彦さん 伴 幸洋さん

11月13日、納税表彰式が行われ、川出 一彦さんと伴 幸洋さんが岐阜南税務署長表彰を受彰されました。川出さんは岐阜南青色申告会青年部会副部会長として、会員の育成、青色申告の相談会などに積極的に従事され、青色申告制度の普及に寄与されています。伴さんは公益社団法人岐阜南法人会青年部会長として、租税教室など税の啓発活動に従事され、納税意識の向上に貢献されました。



## 環境大臣表彰

岩村 雅人さん

10月1日の「浄化槽の日」に合わせて、環境大臣表彰が行われ、岩村 雅人さんが受賞されました。岩村さんは、長年にわたり浄化槽関係事業に携わり、生活環境の保全及び公衆衛生の向上に寄与されるなど、浄化槽業界の発展に尽力されました。





### 町赤十字奉仕団 下羽栗分団がぞうきんの寄贈と寄附

12月4日、町赤十字奉仕団下羽栗分団の皆さんが役場を訪問し、古田町長に手作りのぞうきんと寄附金を手渡されました。

この活動は下羽栗分団が事業の一環として毎年実施しているもので、ぞうきんは公共施設に配布して清掃活動に、町と社会福祉協議会への寄附金は今後の地域福祉の向上のために活用させていただきます。



### 皆さんの声を町政に 町政懇談会を開催

皆さんのご意見・ご要望を広くお聴きし、今後の町政運営に反映させることを目的として、11月21日に町政懇談会を開催しました。

懇談会では、住民の皆さんと行政を結ぶパイプ役としてご協力いただいている町内会長の皆さんから、町内会での課題や廃棄物対策、防災など22項目にわたるご意見・ご要望を提出され、町政に対する考えをお示しするとともに、意見交換を行いました。

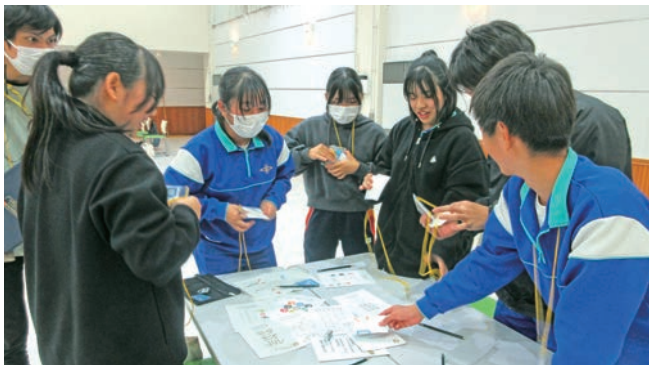

### 「MISSIONカサマツ～防災×冒険×友情の大作戦!～」 愛知県の中学生との交流事業を実施しました

11月22・23日の2日間、岐阜県が実施している「政策オリンピック」事業を活用し、愛知県岡崎市立南中学校の生徒と笠松中学校の生徒たちとの防災体験を含めた交流事業を実施しました。参加者らは冒険隊の一員として協力しながら防災・自然・文化に関する様々なミッションに挑みました。防災脱出ミッションでは、頭と体を使って防災に関するクイズや謎解きに挑戦。参加者全員がミッションにのめり込む姿が印象的でした。最後には笠松みなと公園と笠松中学校で桜を植樹。桜が未来に花を咲かせること、そして笠松町で再び出会えることを祈りました。



羽島口腔保健協議会主催の「はつらつ高齢者よい歯のコンクール」が開催され、次の皆さんが受賞されました。(当町関係分)

安藤 正宏さん(二見町)	岡崎 勉さん(春日町)	丹下 崇之さん(田代)
宮川 末夫さん(長池)	吉田 巖さん(長池)	和田 道德さん(西宮町)



# 令和7年分 所得税確定申告

## 令和8年度 町県民税申告



### POINT 1

町会場での所得税確定申告、町県民税申告の申告相談は**事前予約制**です。  
「**ネット予約**」または「**電話予約**」をしてください。

- ・予約をしないで来場された場合、対応しかねます。
- ・重複して予約した場合、予約取消となります。

### POINT 2

次の申告及び相談は税務署の会場をご予約ください。町の会場では受付できません。  
一時所得、配当所得、譲渡所得(土地、建物、金、宝石、ゴルフ会員権、株式、先物取引など)、  
準確定申告(亡くなった方の申告)、住宅ローン控除(適用の初年分のみ)、FX、分離課税、繰  
越損失の申告、雑損控除、青色申告、令和6年分以前の申告  
※上記以外にも複雑な内容の申告及び相談は対応できない場合がありますのでご了承ください。

スマホで確定申告をしてみませんか？

今回からご自身のスマホでの確定申告を町会場で職員がサポートします。

- ・スマホでの確定申告を希望される場合も予約が必要です。
- ・マイナポータルアプリをインストールしたスマホとマイナンバーカードが必要です。

## 申告会場

申告会場 役場3階第2会議室 特設会場

※松枝交流センター・総合交流センターでの開設は行いません。

開設期間 2月16日(月)～3月16日(月) ※土日・祝日を除く

受付時間

午前の部		午後の部	
①9:00～9:30	④10:30～11:00	⑦13:00～13:30	⑩14:30～15:00
②9:30～10:00	⑤11:00～11:30	⑧13:30～14:00	⑪15:00～15:30
③10:00～10:30	⑥11:30～12:00	⑨14:00～14:30	⑫15:30～16:00



ひらたクリニック



内科・外科・肛門外科・脳神経外科

乳腺外科 マンモグラフィ・CT完備

TEL 058-387-3378 <https://hiracl.com>

自然にやさしい 環境創造

Shonan

松南株式会社

〒500-8358 岐阜県岐阜市六条南3丁目6番9号  
TEL.058-274-3224 FAX.058-276-0808



## 予約方法

### ネット予約

ネット予約は、町ホームページからいつでもできて便利です！  
町公式LINEのトーク画面にも、予約フォームにとぶボタンがあります。

予約フォーム▶



**受付期間** 1月13日(火)～3月12日(木)

※希望日の2日前まで。希望日の前日と当日は電話予約のみ。

※予約状況により、受付終了前に締め切ることがあります。

**受付時間** 24時間対応

**予約方法** ①町ホームページの予約フォーム(1月13日から公開)へアクセス

②申告の内容を選択

※町会場で受付できる申告及び相談内容かよくご確認ください。

※町県民税の0円申告をされる場合は税務課窓口で受付けます。(予約不要)

③ご自身のスマホでの確定申告の希望の有無を選択

④希望する日時を選択(6ページ「開設期間」「受付時間」参照)

⑤氏名、住所、生年月日、電話番号、メールアドレスなどを入力

※申告する方と来場者が違う場合は、来場者の氏名なども入力

※入力したメールアドレスに申し込み完了メールが届きます

⑥表示される連絡事項や当日の持ち物を確認

⑦予約番号「KASA-〇〇〇〇〇〇〇〇〇(数字8桁)」が表示されたら、予約完了

※予約番号を必ず控えてください。予約番号がわからない方は受付できない場合があります。

※予約の変更やキャンセルは、事前に電話(☎388-1112)でご連絡ください。

(受付:午前8時30分～午後5時15分／土日・祝日を除く)

※予約のキャンセルのみ、申し込み完了メールに記載のURLからも手続きができます。

### 電話予約

**受付期間** 1月19日(月)～3月16日(月) ※土日・祝日を除く

**受付時間** 午前8時30分～午後5時15分 ※最終日の3月16日は午後3時まで

**予約方法** ①役場税務課 ☎388-1112 に電話し、「申告の予約をしたい」旨を伝える

②予約担当者に予約情報を伝える ※(ア)→(イ)→(ウ)→(エ)の順番にお伝えください。

(ア)申告者(申告する方)の氏名、住所

(イ)来場者(当日会場にお越しになる方)の氏名、住所、電話番号

(ウ)予約者(電話をかけているご本人)の氏名、住所、電話番号

(エ)ご自身のスマホでの確定申告の希望の有無

③お伝えする予約番号をメモする

※予約の変更やキャンセルは、事前に電話でご連絡ください。

(受付:午前8時30分～午後5時15分／土日・祝日を除く)



## 所得控除の確認をお忘れなく!

所得控除とは、課税の対象となる所得金額から一定の金額を差し引く仕組みのことです。控除の対象者が必要書類を添えて申告することで、課税対象の所得が減額されて税額も減りますので、申告をする前に所得控除についても確認しましょう。

なお、次の3つの所得控除は事前に書類を作成したり、担当窓口で交付申請する必要がありますので、早めの準備をお願いします。



### 書類の準備が必要な所得控除

	医療費控除 (①②どちらかを選択)		要介護認定を 受けている方の 障害者控除	空き家の譲渡所得 特別控除の特例
	①医療費控除	②セルフメディケーション税制		
要 件	医療費が10万円(総所得金額等が200万円未満の場合はその所得等の5%)を超えた場合	対 象 の 医 薬 品 購 入 費 が 12,000円を超えた場合 (健康の保持や増進、疾病の予防など一定の取り組みを行っていること)	障がい者などに準ずる方 (65歳以上で介護認定を受けている方のうち、障害者手帳の交付を受けておらず、町要領の規定に該当する方)	「相続した空き家」や「相続した空き家を取り壊した後の土地」を売却した場合 ※注2
申告の 添付書類	医療費控除の明細書	特定一般用医薬品等 購入費の明細書 ※注1	障害者控除対象者 認定書	被相続人居住用家屋等 確認書
	※明細書は、病院の領収書や薬局のレシートから、ご自身で作成してください。			
申告 できる方	医療費・医薬品購入費を支払った本人または生計を一にする配偶者やその他親族		「障害者控除対象者認定書」の交付を受けた65歳以上の方またはその方を扶養している方	相続した空き家や土地を売却した相続人
担当窓口	税務課 ☎388-1112		健康介護課 ☎388-7171	建設課 ☎388-1117

注1:特定一般用医薬品等購入費の対象となる医薬品については、厚生労働省のホームページを参照ください。

注2:適用要件などは、国税庁のホームページをご参照ください。



▲注1

セルフメディケーション税制対象品目一覧  
(厚生労働省ホームページ)



▲注2

被相続人の居住用財産(空き家)を売ったときの特例  
(国税庁ホームページ)



☎税務課 ☎388-1112



航空宇宙産業に  
貢献する  
**株式会社 光製作所**  
羽島郡笠松町中野  
☎387-4361

自慢の看板商品「飛騨牛コロッケ、飛騨牛カレー」

アミカさん、こむぎ家さんにて好評発売中

**大栄食品株式会社**

本 社 ●〒501-6065 岐阜県羽島郡笠松町門間228番1  
TEL058-388-2366(代) FAX058-388-2367



## 当てはまる方はご確認ください

### ■ふるさと納税のワンストップ特例制度を利用している方

ワンストップ特例制度を申請していても、医療費控除などで確定申告をするとワンストップ特例制度が無効となり、町県民税の寄附金控除が適用されません。確定申告をする方は、寄附先の自治体から発行される「寄附金受領証明書」などを添付し、忘れずに寄附金控除も申告しましょう。

問税務課 ☎388-1112

### ■国民健康保険・後期高齢者医療保険に加入している方

「医療費のお知らせ」通知は、医療費控除の申告手続きで医療費の明細書として使用することができます。1～10月診療記載分を国民健康保険は12月下旬に、後期高齢者医療保険は2月上旬に送付しますが、確定申告の時期に間に合わない11月と12月診療分は、領収書に基づいて「医療費控除の明細書」を作成し、その明細書を申告書に添付してください。

問住民課 ☎388-1115

## 会場に行かずに申告できる方法があります

### 確定申告は国税庁ホームページ[e-Tax]で

e-Taxとは、国税庁ホームページの「確定申告書等作成コーナー」で作成した申告書を税務署へ電子送信することができる国税電子申告・納税システムのことです。

また、マイナンバーカードとカードの読取機能があるスマホがあれば、マイナポータル連携を利用してふるさと納税、地震保険料などの情報をまとめて取得して申告書に自動入力できます。

### 町県民税の申告書作成は町ホームページで

町ホームページの「笠松町 町民税・県民税の税額試算・申告書作成コーナー」では、収入金額や所得控除などを入力することで町県民税の申告書を作成することができます。作成した申告書を役場税務課に郵送または窓口へ提出すれば、申告会場に行かなくても申告できます。(電子申告・メールによる提出はできません。)

#### 令和7年分の「申告書作成コーナー」は1月上旬から利用できます。

申告書を自宅で作成・送信(郵送)すれば、事前予約をしたり申告会場に出向くことなく申告を済ませることができます。ご自宅で申告書を作成してみませんか？

【確定申告書等送付先】〒460-8527 愛知県名古屋市中区三の丸三丁目2番4号  
名古屋国税局 業務センター(岐阜南税務署)

※自宅で作成した確定申告書等を役場で受け付けることはできません。上記送付先へ郵送してください。

【町県民税の申告書送付先】〒501-6181 笠松町司町1番地 笠松町役場税務課

国税庁ホームページ

確定申告書等  
作成コーナー



町ホームページ

町民税・県民税の  
税額試算・申告書作成コーナー



問税務課 ☎388-1112





## 税金に関するお知らせ

### 13年経過した軽自動車をお持ちの方へ

#### 令和8年度軽自動車税種別割の税額をご確認ください

最初の新規検査から13年以上経過した軽自動車(電気自動車などは除く)には、重課税率が適用され、次の金額となります。



種 別		年 税 額		
		最初の新規検査年月		
		重課税率適用 平成25年3月31日以前	平成25年4月1日～ 平成27年3月31日	平成27年4月1日以降
四輪乗用	営業用	8,200円	5,500円	6,900円
	自家用	12,900円	7,200円	10,800円
四輪貨物	営業用	4,500円	3,000円	3,800円
	自家用	6,000円	4,000円	5,000円

※最初の新規検査年月は、自動車検査証の「初度検査年月」で確認できます。

※廃車・住所変更・名義変更を行った場合は、軽自動車検査協会事務所で軽自動車の異動手続きが必要です。

### 償却資産をお持ちの事業主の方へ

#### 固定資産税の申告が必要です

11月下旬に償却資産(固定資産税)の申告書を郵送しましたが、対象資産をお持ちで申告書が届いていない方はご連絡ください。

**対象者** 1月1日現在、町内で事業(工場、商店、駐車場、アパート、発電量10KW以上の太陽光パネルによる売電など)を営んでいる方で償却資産(土地・家屋以外の事業用資産)を所有している方

#### 償却資産の例

- ・構築物(フェンス、舗装路面など)
- ・機械(建設用重機、太陽光発電設備など)
- ・器具、備品(コピー機、パソコンなど)

**提出期限** 2月2日(月)

※電子申告や郵送による提出もできます。

問税務課 ☎388-1112



ごみの処理は(株)野々村商店に!!

**株式会社 野々村商店**

一般廃棄物収集運搬業  
(笠松町許可)

産業廃棄物収集運搬処理業

岐阜市則松2丁目157番地

TEL 058-239-9921

瑞穂市野田新田3977-1

TEL 058-327-4030



住宅性能保証制度  
登録店

総合建設業

**安藤建設株式会社**

☎058-388-0077

☎058-387-1515

お気軽に  
お問い合わせ  
ください。





### お知らせ

#### 令和8・9・10年度の

#### 入札参加資格審査の申請受付

令和8・9・10年度に町が発注する「物品の製造、売買」「役務」などの入札に参加を希望する方は、入札参加資格審査を受ける必要がありますので、受付期限までに申請書を提出してください。

**受付期限** 1月20日(火)

**提出方法** 郵送(当日消印有効)

※申請書は、町ホームページからダウンロードしてください。

**提出** 〒501-6181 笠松町司町1番地

笠松町役場総務課 契約管財担当あて

※あて先の下に「競争入札参加資格審査申請書在中」と必ず記載してください。

圃総務課 ☎388-1111

#### 就学費の援助

経済的な理由でお困りの小・中学生の保護者の方に対し、就学に必要な経費を援助します。令和8年度に援助を希望される方は、小・中学校にある「令和8年度就学援助申請書」に必要書類を添えて提出してください。現在、就学援助を受給している方についても毎年、申請が必要です。

●令和8年度就学援助希望者(継続申請者含む)

**提出期限** 2月25日(水)

**提出先** 入学・在籍する学校

●令和8年度小・中学校新入学予定で新規の援助希望者

**提出期限** 2月10日(火)

**提出先** 羽島郡二町教育委員会

(岐南町八剣7丁目107番地)

詳しくは下記までお問い合わせください。

圃羽島郡二町教育委員会 総務課 ☎245-1133

#### 国保の届け出をお忘れなく!

国民健康保険(国保)に加入していた方が、勤務先の社会保険など他の医療保険に加入したときは、国保をやめるための手続きが必要です。届け出が遅れると、国民健康保険税が納めすぎとなる可能性があります。手続きの方法など、詳しくはお問い合わせください。

届出圃住民課

☎388-1115

#### こども誰でも通園制度(乳児等通園支援事業)が始まります

4月から保育所などに通っていないお子さんを、保護者の就労要件を問わずに、月一定時間を時間単位で預けられる制度が始まります。家庭とは異なる場所で、保育士や同年代の子どもとのふれあいを通して子どもの育ちを応援するとともに、保護者の育児負担の軽減となります。

利用には事前に登録申請(3月受付開始予定)が必要です。

圃福祉子ども課 ☎388-1116

#### 「はたちの献血」キャンペーン

1月1日～2月28日

「誰かの今をつないでいく。  
はたちの献血」

けんけつちゃん



献血キャラクターけんけつちゃん

従業員  
大募集

予 株式会社三田防災

〒501-6065 岐阜県羽島郡笠松町門間928-2

TEL 058-388-0607

☎ 0120-119-073

消 防 災  
犯

消防設備・防災用品・防犯設備

つみきとえいご

認定こども園 笠松双葉幼稚園

〒501-6064 岐阜県羽島郡笠松町北及66

TEL:058-387-9155

http://www.tsumiki.ed.jp



## 募 集

### 第48回 新春ファミリーマラソン大会

日時 2月8日(日)

午前9時30分開会式(受付:午前9時~)

場所 笠松競馬場

参加資格 町内に在住・在勤の方、愛好者

種目 健康マラソンの部

①小学4年生以下(男・女) 1,100m ⑤一般(女子) 1,100m

②小学5年生(男・女) 1,100m ⑥中学生(男子) 2,200m

③小学6年生(男・女) 1,100m ⑦一般(男子) 2,200m

④中学生(女子) 1,100m ⑧体験ジョギング 1,100m

参加費 1人100円(当日徴収)

申込期限 1月9日(金)

※出場者は必ず運動靴を着用してください(素足、スパイク性の靴は不可)。馬場の状況によっては汚れることがありますのでご注意ください。

申込・問 町スポーツ協会事務局(笠松中央交流センター内)

☎388-3231



▲申込は  
オンラインまたは  
中央交流センターへ

### 春まつり「大名行列お奴」 毛槍の振り手募集

4月12日(日)に開催される笠松春まつりで行われる「大名行列お奴」に毛槍の振り手として参加していただける熱意のある方を募集します。

申込期限 2月27日(金)

内容 毛槍の振り手

募集人数 20人程度

対象 高校生以上(新学年)

※事前練習あり

※応募者多数の場合は抽選により参加者を決定します。

申込・問 笠松大名行列お奴保存会事務局

(笠松中央交流センター内)

☎388-3231

### 岐阜地域児童発達支援センター

#### ポッポの家 会計年度任用職員募集

職種 事務職(一般事務)

採用予定人員 1人

採用年月日 令和8年4月1日

勤務時間 月~金曜日

午前9時~午後3時45分

募集期間 1月15日(木)~1月30日(金)必着

申込方法 郵送または直接持参

(受付時間:平日午前8時30分  
~午後5時15分)

申込・問 岐阜県地域児童発達支援センター

ポッポの家(岐阜市長良東2-140)

☎294-5757



▲詳しくはこちら

### 放送大学 4月入学生募集

放送大学は、テレビ・インターネットで授業を行う通信制の大学です。学士の学位取得はもちろん、キャリアアップや自己実現など、生涯学習を目指す方をサポートします。

授業科目 心理学・福祉・経済・歴史・文学など  
約300科目

授業料 6,000円/1単位(入学料別)

出願期間

第1回 募集中~2月27日(金)

第2回 2月28日(土)~3月16日(月)

資料請求・問 放送大学岐阜学習センター

☎273-9614



**松波総合病院**

関連施設

- まつなみ健康増進クリニック
- 人間ドック・健診センター
- 人工透析センター
- まつなみリサーチパーク(医学研究所)
- 松波総合病院介護老人保健施設
- まつなみ訪問看護ステーション
- まつなみ訪問看護ステーション
- 松波総合病院在宅介護支援事業所
- まつなみケアプランセンター

☎058-388-0111(代)

<http://www.matsunami-hsp.or.jp>

循環社会に奉仕する

笠松町許可業者

**有限会社 内田商会**

生活系ごみ 事業系ごみ 引越などの粗大ごみ

羽島郡笠松町大池町9番地の1

TEL 058-388-1006

FAX 058-388-0765



## 相 談

## 税理士記念日事業 無料税務相談会

税理士が税務相談に応じます。

日時 2月7日(土) 午前10時～午後4時  
(最終受付:午後3時30分)

場所 カラフルタウン岐阜 2階 ライトオン前  
(岐阜市柳津町丸野3-3-6)

岡名古屋税理士会岐阜南支部 ☎274-0658

## 岐阜青年税理士連盟 無料税務相談会

日時 2月1日(日) 午前10時～午後4時  
(受付は30分前まで) ※事前予約不要

場所 カラフルタウン岐阜 2階 ゾフ前  
(岐阜市柳津町丸野3-3-6)

岡岐阜青年税理士連盟 箕浦 ☎090-8393-9550

県民生活相談センター・  
消費者ホットライン  
のご案内

県民生活相談センターでは、訪問販売や電話勧誘販売、マルチ商法などでのトラブルや、身に覚えのない請求などの相談を電話、または面接で受け付けています。

困ったときは、一人で悩まずに、お気軽にご相談ください。

相談 県民生活相談センター ☎277-1003

月～金曜日 8:30～17:00 / 土曜日 9:00～17:00

マイナンバーカードの2つの有効期限が  
みなさんのカードの安全を守ります

デジタル庁  
YouTubeチャンネル動画



デジタル庁  
ウェブサイト

便利を  
安心とともに。  
マイナンバーカード

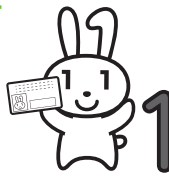

## ア ン ケ ー ト

コンビニ交付サービスに  
関するアンケート

マイナンバーカードを利用した各種証明書のコンビニ交付サービスについて、アンケート調査を実施します。皆様のご協力をお願いします。

回答方法 QRコードから回答

回答はこちら▶



※無記名のアンケートのため、個人が特定されることはありません。

岡住民課 ☎388-1115



名馬、名手の里 ドリームスタジアム

笠松けいば  
1月の開催日程

6日(火)・7日(水)・8日(木)・9日(金)  
20日(火)・21日(水)・22日(木)・23日(金)

詳細は、笠松競馬場ホームページをご覧ください  
<https://www.kasamatsu-keiba.com/>



笠松競馬場・シアター恵那 JRA馬券発売中!!

9日(金) 第3回 笠松若駒杯(P)  
22日(木) 第31回 白銀争覇(SPII)  
22日はチャンネルCCNにて笠松けいば全レースを放送予定!



公式SNSで笠松けいばの色々な情報を日々、配信しています。

## 本・DVD・レコード等 買います!



あなたにとって必要のなくなった物でも、  
必要としている人がどこかにいるはず。

長年研究・収集・コレクションなされた愛読書から趣味の本、週刊誌まで、年代にかかわらず大切に  
してきた物をお電話一本で出張買取いたします。

大量歓迎 お気軽にご相談ください  
岐阜県古書籍商組合加盟店

古物商許可番号:  
岐阜県公安委員会許可第 531010000950号

本・DVD・レコードの出張買取専門店  
スマイルブック ☎0120-062-667  
[年中無休] 8時から22時 <http://books-smile.com/>



住みなれた自宅での生活を支えます。

訪問看護ステーションしのみぶ  
ケアプランセンターしのみぶ

株式会社しのみぶ  
岐阜県羽島郡笠松町北及180番地  
第2カトービル 1階 A号室  
TEL 058-218-2277 FAX 058-218-2278

お 願 い

宅配便の再配達削減にご協力ください

宅配便の再配達の増加が社会問題になっています。

宅配事業者に応じて受け取り方法を見直し、再配達を減らしましょう。

再配達の削減は、トラックから排出されるCO<sub>2</sub>削減に繋がる地球にやさしい取り組みであるだけでなく、受取者が時間を有効活用できるメリットにもつながります。

再配達を減らす方法

- ・スマートフォンアプリやSNSの事前通知サービスに登録する
- ・あらかじめ受取場所や受取可能時間を指定する

☎中部運輸局交通政策部環境・物流課 ☎052-952-8007

冬の省エネルギー対策にご協力を!

■冬季省エネのポイント

- ・暖房時のエアコンの温度は、20℃を目安に設定しましょう。
- ・暖房器具は、必要な時間や場所を考えて使用しましょう。

■ちょっとした工夫で節電対策

- ・保温効果の高いインナーウェアやカーディガンなど薄手の衣服を重ね着しましょう。
- ・根菜類やショウガなど体をあたためる食材を取り入れましょう。

☎環境経済課 ☎388-1114

ペットの飼育はマナーを守って

■犬の放し飼いは法令で禁止されています。散歩をする時も、必ず引き綱(リード)をつけましょう。また、ふん・尿などの後始末は飼い主の責任です。散歩時にはふんを放置せず、必ず持ち帰りましょう。

■野良猫に安易な気持ちでエサを与えると、野良猫が増え、庭木を傷つけたり、ふん尿汚染の原因になることがあります。野良猫にはむやみにエサを与えないでください。

■地域猫活動について

地域猫活動とは、地域の飼い主のいない猫をその地域の町内会等で定めたルールに基づいて不妊・去勢手術の徹底・エサやりやふん尿の処理・周辺の美化などを行い、適切に飼育管理することで猫の数を増やさず、一代限りの生を全うさせ、将来的には飼い主がいない猫をなくしていくものです。

地域猫活動支援事業として、岐阜県では不妊去勢手術の無料実施や手術対象の猫を保護するための猫保護器の貸し出し等を行っています。

詳しくは、岐阜保健所にご相談ください。

☎環境経済課 ☎388-1114

お問い合わせ

笠 松 町 役 場	☎388-1111
	FAX387-5816
議 会 事 務 局	☎388-1110
総 務 課	☎388-1111
税 務 課	☎388-1112
企 画 D X 課	☎388-1113
(未 来 創 造 室	☎388-1127)
環 境 経 済 課	☎388-1114
住 民 課	☎388-1115
福 祉 子 ども 課	☎388-1116
建 設 課	☎388-1117
水 道 課	☎388-1118
会 計 課	☎388-1119
水道料金事務センター	☎388-1175

福祉健康センター(健康介護課)

☎388-7171

福 祉 会 館 ☎387-1121

こども館「かさくら」 ☎388-0811

笠松中央交流センター(教育文化課)

☎388-3231

松枝交流センター ☎387-0156

総合交流センター ☎387-8432

歴 史 未 来 館 ☎388-0161

学校給食センター ☎387-5321

ふ ら っ と 笠 松 ☎388-2355

テレホンサービス

防災行政無線アンサーバック ☎388-4930

(過去の放送を聞くことができます)

火災情報テレホンサービス ☎387-0100

(羽島郡内の火災発生状況を

聞くことができます)

まちの人口

令和7年12月1日現在(前月比)

人 口 21,856人 (減 7)

男 10,653人 (減 8)

女 11,203人 (増 1)

世帯数 9,717世帯(減 22)

広報紙の広告をご利用ください

・ Information Box 下段:

5,000円/号

(3cm×8cm・2色刷り)

・ 裏表紙 下段: 8,000円/号

(4.5cm×6cm・フルカラー)

※2枠以上使用した大きな広告も  
可能ですのでご相談ください。

☎企画DX課 ☎388-1113





## 年末年始の業務のご案内



### ■公共施設などのお休み

施設名	お休みする日
役場	12月27日(土)～1月4日(日)
水道料金事務センター	※婚姻届、出生届、死亡届など戸籍の届出の受付は、役場の宿日直者が対応します。
福祉健康センター	
笠松中央交流センター	
松枝交流センター	
総合交流センター	
下羽栗会館	
ふらっと笠松	
体育施設	
福祉会館	
厚生会館	
こども館「かさくら」	
歴史未来館	
学校開放施設	
火葬場	

### ■公共施設巡回町民バス・チョイソコカラタンのお休み

12月29日(月)～1月3日(土)

### ■ごみの収集

#### 年末の最終収集日

月・木曜日コース (笠松地域)	火・金曜日コース (松枝・下羽栗地域)
12月29日(月)	12月30日(火)

#### 年始の開始収集日

月・木曜日コース (笠松地域)	火・金曜日コース (松枝・下羽栗地域)
1月5日(月)	1月6日(火)

### ■し尿汲み取りのお休み

12月30日(火)午後～1月4日(日)

### ■コンビニ交付サービスの休止 12月28日(日)午後11時～1月4日(日)午前6時30分

## 2月のこども館「かさくら」行事

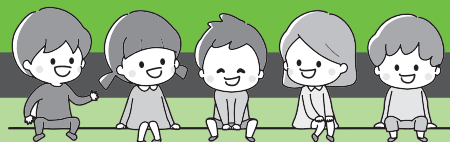

申込開始 1月4日(日)

対 象	内 容	日にち	時 間	定員	申込
乳幼児親子	子育てサロン	10日(火)	10:00～10:45	20組	要
	ピヨピヨひろば	5日(木) 6日(金)	10:00～10:30	各10組	
	手づくりパーク	17日(火) 18日(水)		各10人	
	Babyひろば	27日(金)		10組	
小学生	つくってみよう	22日(日)	10:00～10:45	10人	
小中学生 高校生	子ども相談室	28日(土)	14:00～16:30	－	不要
	ボードゲームDay	22日(日)	13:30～16:30		
中学生 高校生	ティーンズスペース (中高生の居場所)	11日(水祝)	18:00～21:00		
	ティーンズデーマトーク	28日(土)	18:00～20:00		
小中学生・高校生 (町外の方も)	卓球あそび	7日(土)	13:00～15:00	4組	不要

申込・問 こども館「かさくら」 ☎388-0811

# コラム Column | ごみを減らしましょう

## ごみ出しの分別ルール 家庭で不要となった「ごみ」の処分は「有料」です。

ごみは  
「長さが30cm以内、  
厚さ3cm以内」の  
燃えるものですか？

はい

### 可燃ごみ 町指定ごみ袋 黄色



生ごみ、  
紙くずなど

いいえ

45リットルの袋に入れて  
口をしっかりと結ぶことが  
できますか？

できる

### 不燃ごみ 町指定ごみ袋 透明



傘(日傘、雨傘)は  
唯一の例外で  
はみ出しOKです。

金属製品、ガラス製品、  
陶器類、家電製品など

燃える素材の製品も  
OKです。

できない

### 粗大ごみ 【完全予約制】

不燃ごみも回収できます。  
(町指定ごみ袋は不要)

町で対応できる点数・重さ

- ・ 1点あたり20キログラムまで(1人で動かせる重さ)
- ・ 合計10点、100キログラムまで(小袋は10袋程度)

予定日の1週間前までに粗大ごみ受付センターへ「ウェブ」または「電話」予約が必要です。  
受付後、3営業日以内に受付センターより、自己搬入や戸別収集日を連絡します。  
※予約できるのは、毎月1回で、自己搬入または戸別収集のどちらか一方です。

### 町で収集できないごみ

専門業者や町の許可業者へ依頼(有料)してください。

- ・ 重いごみや大量ごみ、処理困難物  
建築廃材(畳、レンガ、コンクリート製品、土、石、石膏ボードなど)  
危険物(バッテリー、消火器、灯油、廃油など)  
その他(液体、タイヤ、中身の残っているペンキやスプレー缶)
- ・ 家電リサイクル法対象家電(エアコン、テレビ、冷蔵庫・冷凍庫、洗濯機・衣類乾燥機)
- ・ 事業活動に伴って出るごみ



# 資源ごみ(11品目23分別)の大原則!

- ・汚れていないもの(残渣がないもの) ⇒ 素手で触れるもの
- ・におわないもの(臭くないもの) ⇒ ほぼ無臭であるもの

汚れているもの、においがあるものは「ごみ」です。  
ごみ出しの分別ルールにより  
「可燃ごみ、不燃ごみ、粗大ごみ」で出してください。

混ぜれば「ごみ」  
分ければ「資源」  
ごみの分別に  
ご協力をお願いします。



## よくあるお問い合わせ

カンやビンの 金属製のキャップ(ふた)は?	「不燃ごみ」です。 ※キャップもOKだった頃に中身入りで出されるルール違反が 多く発生したため、このルールが作られました。
割れてしまったビンや蛍光灯は?	「不燃ごみ」です。 ※ガラス製品(コップ、皿、哺乳瓶)も不燃ごみです。
緑ごみの土や実がついたもの、 トゲがあるものは?	「可燃ごみ」または「粗大ごみ」です。 ※出すときは、土はできるだけ落としてください。

詳しくは、家庭ごみハンドブックを  
ご覧ください。

「資源ごみ」の回収は「無料」だから  
家計のためにも!ごみ分別!

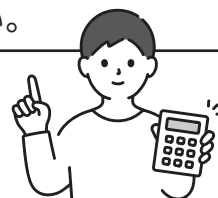

## ごみ出しルールに関するアンケート

回答期限:1月25日(日)まで

「指定ごみ袋の大きさ」や「資源やごみの出し方」について、皆さんの思いを聞かせてください。

### ①オンラインによるアンケート



### ②用紙によるアンケート

役場 環境経済課、松枝交流センター、  
総合交流センターにアンケート用紙  
と回収箱を設置しています。

回答された方の中から抽選で50名様に500円分のQUOカードをプレゼントします!

☎環境経済課 ☎388-1114

### わたしたちにできること

それは「快適なオフィス環境」につながるご提案のすべてです

### ✂ 中部事務機株式会社

本社 岐阜市都通1丁目15番地 ☎(058)251-7191  
大垣支店 大垣市築捨町5丁目69番地1 ☎(0584)89-0711  
東濃支店 可児市羽崎495番地1 ☎(0574)62-8490

TO MAKE  
EVERYDAY  
BETTER

TAKASHIMA EISEI CO., LTD.

ごみ・不用物でお困りのときは 笠松町許可業者

**(株)高島衛生**

岐南町平成6-110  
☎058-248-0089  
<https://t-eisei.co.jp>

LINE



## 羽島郡スポーツ少年団交流大会 優勝者・チーム(当町関係分 敬称略)

### ◆個人の部◆

#### 空手道

##### 【組手の部】

小学1年男女 脇田 彩羽  
小学2年男子 稲垣 陽介  
小学3年女子 緒方 沙耶  
小学3・4年男子 小林 大致  
小学4年女子 ロクカルゲ デウキ  
小学6年男子 武井 海翔  
小学5・6年女子 松原 小夏  
中学生男女 小林 真士

##### 【形の部】

小学1年男女 脇田 彩羽  
小学2年男子 稲垣 陽介  
小学3年女子 松原 鈴  
小学3・4年男子 大川 誠之助  
小学4年女子 稲垣 実優  
小学6年男子 武井 海翔  
小学5・6年女子 松原 小夏  
中学生男女 池田 夏花

### ◆団体の部◆

#### 空手道

団体戦組手 笠松空手

#### 野球

4年生の部 松枝野球  
5年生の部 松枝野球  
6年生の部 下羽栗野球

#### バドミントン

小学5・6年女子 後藤 萌果  
小学3・4年 置村 祈杏

#### サッカー

U-12 松枝  
U-11 松枝  
U-10 松枝A  
U-9 松枝  
U-8 松枝

#### ハンドボール

低学年 笠松



## ぎふ清流都市対抗駅伝競走大会 代表選抜 羽島郡小学生選考会(当町関係分 敬称略)

11月9日(日)、ぎふ清流都市対抗駅伝競走大会に出場する小学生代表選手の選考会を、笠松みなと公園で行いました。郡内6小学校の代表(男子9名、女子8名)による選考の結果、以下の方が羽島郡代表に選ばれました。

【男子】2位 江口 蓮央(松枝小学校)

## 「立志塾」はよりよい学校づくりにつながる取組を支援します

羽島郡二町教育委員会では、児童会・生徒会で活躍したいと願う小中学生が参加する「立志塾」を開催しています。

第一回研修会は、岐阜市立長良東小学校校長の中村 有希さんから「ルールとは」、「ものの見方や考え方」、「リーダーシップ」について、自分自身のリーダー観と比較しながら、お話を伺うことができました。中村さんの話はもちろんです、他校のリーダーたちのリーダー観を聞き合えたことが刺激になりました。

第二回研修会は高山市で行いました。飛騨・世界生活文化センター統括の六角 裕治さんから、「地域を拠点にした探究学習の進め方」、「リーダーの立ち居振る舞い」を学びました。午後は高山の陣屋や古い街並みをグループで見学しました。

第三回研修会にて、各学校で自校の課題を焦点化し、取組・評価を計画し、実行に移し始めました。

全体での研修会、各校の連携会議の過程で、各校の「よりよい学校(町)」を目指して～私たちの学校(町)のよさ・現状をふまえた取組～」を実施しています。

笠松中学校は笠松町の伝統や銘菓についての理解を深めて、地域の文化を継承する一役を担いたいと考えています。岐南中は立志

塾のメンバーが率先して校内のトイレを美化することで、ボランティア有志で校内美化ができる学校にしたいと考えています。

笠松町の笠松小は、みんなが幸せを感じる休み時間の過ごし方、松枝小はキャンペーン中だけでなく、継続できる力を身に付けたい、下羽栗小は全職員、全児童の課題意識を知りたいと考えています。岐南町の東小、西小はあいさつの活性化、北小は岐南町のよさを広める「給食メニュー」の考案について取り組みたいと考えています。

年内中に活動を実践し、1月6日(火)には第四回研修会にて、実践した内容・振り返り等を発表することになっております。

立志塾に参加した児童生徒が、熟議を重ね、仲間と関わって、学校のために、地域のために活躍する姿を期待しています。





# 国民年金

## 20歳になったら国民年金

20歳になった方は、国民年金の被保険者となります。20歳になってから、おおむね2週間以内に日本年金機構から「国民年金に加入したことのお知らせ」「国民年金保険料納付書」「基礎年金番号通知書」が届きます。基礎年金番号通知書は、将来年金を受け取る際に必要となりますので大切に保管してください。

年金は老後のためだけでなく、病気やケガなどで障がいが残ったときに障害年金が支給されるなど、現役世代の保証もされますので、忘れずに納付しましょう。

### 令和7年度の国民年金保険料 月額17,510円

- ・納付書での納付のほか、口座振替などさまざまな納付方法が利用できます。
- ・「ねんきんネット」を利用して保険料の納付の確認や、将来受け取る年金額の試算などもできます。

### 経済的な理由などで納付が困難な方のための制度

#### ●学生納付特例制度

前年の所得が一定額以下の学生の方の納付が猶予されます。

#### ●免除・納付猶予制度(学生ではない方)

本人、世帯主、配偶者の前年の所得が一定額以下の場合や失業した場合などに、保険料が全額、または一部免除、納付が猶予されます。一部免除の方は減額された保険料の納付が必要です。

※学生特例、納付猶予が承認された期間は年金額には反映されません。保険料を後から納める(追納する)と年金額に反映されます。

#### ●各種免除制度の申請に必要なもの

- ・マイナンバーまたは基礎年金番号がわかるもの
- ・学生証(学生の場合) ・離職票(離職した方)

相談窓 岐阜南年金事務所 ☎273-6161 住民課 ☎388-1115



## 消防署

### 住宅の耐震化と家具の転倒防止

羽島郡広域連合消防本部 ☎388-1195



大地震はいつ起こるかわかりません。過去の地震では、多くの住宅が倒壊や家具の転倒による怪我や死亡事故も多数発生しました。大切な命や財産を守るためには、家具の転倒防止と住宅の耐震化が重要になります。

まずは、家具の転倒防止対策です。寝室や子ども部屋など、人が長く過ごす場所の家具から確認しましょう。タンスや本棚、冷蔵庫などの背の高い家具は、L字金具やベルトで壁にしっかり固定します。ツッパリ棒や粘着式の固定具も市販されており、賃貸住宅でも手軽に取り付けられます。また、配置の工夫も重要です。寝ている場所や出入り口近くには、大型家具を置かないようにしましょう。転倒して避難経路を塞ぐことのないよう、家具の向きや位置を見直すだけでも安全性が高まります。食器棚や硝子戸の家具には、飛散防止フィルムを貼ると安心です。揺れでガラスが割れても、破片が飛び散るのを防ぐことができます。引き出しや扉には、ロック金具をつけることで中身の飛び出しを防げます。

次に住宅の耐震化です。住宅の倒壊は命に

直結する重大な被害を引き起こします。過去の震災では、建物の老朽化や構造の弱さが原因で多くの住宅が倒壊しました。こうした被害を防ぐためには、まず自分の家の耐震性を知ることが大切です。そこで「耐震化チェック」をしてみましょう。

- ・昭和56年(1981年)以前の建築である
- ・外壁や基礎にひび割れがある
- ・建物の形がL字型や細長い
- ・屋根が瓦で重く、老朽化している
- ・建具(ドアやふすま)の建付けが悪い、開閉しにくい
- ・床が傾いている、きしむ音がする

耐震化チェックで気になる箇所がある場合は、専門家による調査を受け耐震補強などの対策をする必要があります。

日頃から、家庭内の安全対策を見直しておくことが、地震被害を減らす第一歩です。家族みんなで確認し、備えを進めましょう。



# 1月の健康だより

## 休日急病診療

※当番医は変更となる場合があります。 ※日ごろから「かかりつけ医」を持ちましょう。  
※受診前に必ず病院へ電話相談をしてください。

### ■内科系 診療時間 9:00～14:00

日	病院名	所 在	電 話
1	松波総合病院	笠松町田代	☎388-0111
2	愛生病院	笠松町円城寺	☎388-3300
3	ひらたクリニック	笠松町田代	☎387-3378
4	おおしろ内科	岐南町野中	☎249-1366
11	岡山クリニック	岐南町徳田	☎268-0307
12	片山クリニック	笠松町田代	☎388-8700
18	北田内科クリニック	岐南町下印食	☎278-1030
25	羽島クリニック	笠松町門間	☎387-6161

### ■薬局 開設時間 9:00～14:00

日	病院名	所 在	電 話
1	アイン薬局松波健康クリニック	笠松町泉町	☎216-6234
	アイン薬局松波総合病院店	笠松町田代	☎216-9036
2	(有)羽島調剤薬局	笠松町円城寺	☎388-0938
3	笠松コスモス薬局	笠松町田代	☎387-8004
12	なかま薬局笠松店	笠松町田代	☎388-7233

### ■歯科系 診療時間 9:00～13:00

病院名	所 在	電 話
うえむら歯科	笠松町長池	☎388-4118
高瀬歯科医院	岐南町上印食	☎240-5050
ぎふデンタルフォレストアライブ	笠松町長池	☎372-3510
なな歯科クリニック	岐南町三宅	☎259-4618
みやかわ歯科医院	岐南町下印食	☎272-9988
小島歯科医院	笠松町奈良町	☎387-2848
さかえ歯科クリニック	岐南町伏屋	☎240-0644
森デンタルクリニック	笠松町田代	☎387-9981

### ■二次的病院(重症の方・救急を必要とする方)

松波総合病院(笠松町田代) ☎388-0111

■救急電話相談(救急車を呼ぶか病院に行くかなどの判断に迷う時) 救急安心センター ☎#7119  
ダイヤル回線、IP電話などつながらないときは  
☎216-0119

## 健康カレンダー

### 子どもの健診・教室(場所:福祉健康センター)

内 容	対象	日にち	受付時間
乳児(3～4か月児)健康診査	R7.9生	21日(水)	13:00～13:40
1歳6か月児健康診査	R6.6生	8日(木)	13:15～13:45
3歳児健康診査	R4.12生	22日(木)	13:10～13:40
お誕生(10～11か月)教室	R7.2生	26日(月)	9:20～9:40
にこにこ(2歳児)教室	R6.1生	23日(金)	9:20～9:30
離乳食教室	5～6か月児	28日(水)	9:50～10:00
歯みがき教室	乳幼児と保護者	6日(火)	9:30～11:00
		26日(月)	13:00～14:30
プレパマクラブ・ミニ(沐浴実施)	妊婦とその	6日(火)	10:00
プレパマクラブ	パートナー	26日(月)	13:30

### 育児相談・健康相談 ※申込不要

場 所	日にち	育児相談 受付時間	健康相談 受付時間
福祉健康センター	6日(火)	9:30～11:00	10:30～11:30
こども館「かさくら」	16日(金)	9:30～11:30	
総合交流センター	20日(火)	13:30～14:30	13:30～14:30
福祉健康センター	26日(月)	13:00～14:30	14:00～15:30

### 貯筋(ちよきん)くらぶ(65歳以上の方の体操教室)

場 所	日にち	時間	申込・参加費
福祉健康センター	7日(水)		
	21日(水)	9:30～11:00	
笠松中央交流センター	14日(水)		
	28日(水)		
総合交流センター	8日(木)		
	22日(木)		
松枝交流センター	7日(水)	13:30～15:00	
	21日(水)		
笠松中央交流センター	14日(水)		
	28日(水)		

・初参加の方のみ要申込 ☎388-7171  
・参加費: 100円/回



### こども家庭センター(福祉健康センター内)

妊娠期から18歳までの子育てをサポート  
・保健師・助産師・精神保健福祉士による電話相談・家庭訪問  
・臨床心理士による発達に関する相談(要予約)  
相談 ☎388-7171(平日8:30～17:15)

子どもの  
健診・教室などの  
年間予定



### 妊娠届・母子健康手帳の交付について

令和8年1月から母子健康手帳の交付(妊娠届)は予約制になりました。  
交付時間:午前9時～午後4時  
電話または申込フォームから前日までにご予約ください。



▲申込フォーム

### 子育てママサロン バランスボール

対象:生後2か月から1年未満のお子さんと母親

場 所	日にち	時間	申込
福祉健康センター	6日(火)	10:30～11:30	☎388-7171

### ふれあいひろば(65歳以上の方の認知症予防教室)

場 所	日にち	時間	申込
福祉健康センター	9日(金)	13:15～14:45	初参加の方のみ要申込 笠松町地域 包括支援センター ☎388-7133
福祉会館	22日(木)	10:15～11:45	

### ふれあい喫茶(認知症カフェ) ※認知症介護者のサロン(9:30～)

場 所	日にち	時間	問合せ
総合交流センター	13日(火)	10:00～11:00	笠松町地域包括支援センター ☎388-7133
福祉健康センター※	19日(月)		





## 人間ドック受診費用の助成

	笠松町国民健康保険	岐阜県後期高齢者医療保険
対象者	人間ドック受診日及び助成の申請日において町国民健康保険又は、後期高齢者医療制度の被保険者である、町に住民票のある方(住所地特例の方は対象)	
助成回数	1回/年度	
助成金額	健診費用(上限15,000円)	健診費用(上限8,000円)
対象医療機関	特に指定なし	
申請期限	受診日から2か月以内	
申請添付書類	<ul style="list-style-type: none"> <li>・人間ドック費用の領収書</li> <li>・人間ドックの検査結果(検査項目が載っているもの)</li> <li>・振込先がわかるもの(通帳など)</li> <li>・後期高齢者医療保険の方は、申請時「後期高齢者医療人間ドック問診票」に記入し添付</li> </ul>	
提出先	福祉健康センターまたは役場健康介護課窓口	

## 健診結果提供のお願い(国民健康保険ご加入の方)

笠松町国民健康保険にご加入の方で、職場の健康診査等を受診する機会がある方は、健診結果の提供にご協力をお願いします。特定健診や人間ドック費用の助成等を利用せず、健診結果を提供していただいた方には、QUOカード500円分を進呈します。

対象者	受診日及び申請日において笠松町国民健康保険に加入している40～74歳の方
必要な健診項目	<ul style="list-style-type: none"> <li>・診察結果・総合判定・身長・体重・腹囲・血圧</li> <li>・中性脂肪・HDL-コレステロール・LDL-コレステロールまたはnon-HDLコレステロール</li> <li>・AST(GOT)・ALT(GPT)・γ-GT(γ-GTP)</li> <li>・血糖(食後3.5時間未満を除く)またはHbA1c・尿たんぱく・尿糖</li> </ul>
受診期間	3月31日(火)まで
申請期限	職場健診等を受診した年度内
申請添付書類	<ul style="list-style-type: none"> <li>・受診日、医療機関名が分かる健診結果の写し(窓口にお持ちいただく場合は原本可)</li> <li>・特定健診受診券(ある方のみ)</li> </ul>
提出先	福祉健康センターまたは役場健康介護課窓口

## 予防接種のお知らせ

接種期間を過ぎての接種は全額自己負担となりますので、計画的に接種をご検討ください。

**接種期限** 3月31日(火)まで

予防接種の種類	対象者・持ち物・自己負担金
麻しん風しん 混合予防接種 第2期	<b>【対象者】</b> 令和7年度に6歳になる幼児 <b>【持ち物】</b> 予診票、母子健康手帳 <b>【自己負担金】</b> 無料
子宮頸がん (HPV) ワクチン	<b>【対象者】</b> ①令和7年度中に高校1年生相当の女性 ②平成9年度～20年度生まれの女性で令和4年4月～令和7年3月31日までにHPVワクチンを1回以上接種し、残りの接種が完了していない方 <b>【持ち物】</b> 予診票、母子健康手帳 <b>【自己負担金】</b> 無料
带状疱疹 ワクチン	<b>【対象者】</b> 令和7年度中に ①65歳を迎える方 ②60歳以上65歳未満で、ヒト免疫不全ウイルスにより免疫の機能に日常生活がほとんど不可能な程度の障害を有する方 ③70、75、80、85、90、95、100歳となる方 ④101歳以上の方 ※自費又は町の助成を問わず、過去の当該ワクチン接種を受けた方は対象外となります。 <b>【持ち物】</b> マイナ保険証、郡内委託医療機関以外での接種の場合、事前に手続きが必要です。 <b>【自己負担金】</b> 生ワクチン(乾燥弱毒生水痘ワクチン)3,000円、組み換えワクチン(乾燥組換え带状疱疹ワクチン)7,000円(生活保護の方は事前申請が必要)

申込・問 健康介護課 ☎388-7171

# 1月のカレンダー

## 各種相談窓口

内 容	日にち	受付時間	場 所
法律相談・ 悩みごと相談	21日(水)	13:00～15:00 (20分/人)	福祉会館
※事前に電話でお申し込みください。☎388-1111 ※笠松町在住の方に限る。			
消費生活相談	5日(月) 19日(月)	9:00～15:00	役場 環境経済課
☎388-1301			
人権よろず相談	9日(金)	13:30～15:30	福祉会館
人権擁護委員 岩村 雅人(門 間) 千村 ゆかり(東陽町) 勅使川原 久貴子(西宮町) 大野 健司(下柳川町) 額 英子 (田 代) 杉山 詞一(円城寺) 森 真理子 (米 野)			
心配ごと相談	在宅相談 担当地域民生委員		
行政相談	9日(金)	13:30～15:30	福祉会館
行政相談員 安達 すえ子(北 及) 森 光彌(米 野)			
身体障がい者 相談	在宅相談	身体障害者相談員 岩田 賢一 (田 代) ☎388-0068 田島 佳代子(無動寺) ☎388-2235	
知的障がい者 相談	在宅相談	知的障害者相談員 樋口 一子 (北 及) ☎388-3705	
こころの巡回相談・ 障がい者就労相談	15日(木)	13:00～14:30	福祉健康センター
※精神障がい者やそのご家族が対象です。 1月8日(木)までに電話でお申し込みください。☎388-7171			
介護相談	月曜日～金曜日 (祝日は除く)	8:30～17:15	地域 包括支援センター (福祉健康センター内)
※事前に電話でお申し込みください。☎388-7133			

内 容	日にち	受付時間	場 所
妊娠・出産 子育て 総合相談	月曜日～金曜日 (祝日は除く)	8:30～17:15	こども家庭 センター (福祉健康センター内)
☎388-7171			

### ■今月のお休み

### 図書室からのお知らせ

笠松中央 交流センター	松枝 交流センター	総合 交流センター
12月26日(金)・29日(月)～1月3日(土)・30日(金)		

### ■今月のおはなしかいはありません

図書室利用者カードの交付  
から5年以上経過している方は、  
図書室窓口で更新手続きをして  
ください。



## CCN チャンネル

## 1月のおすすめ番組



### 12ch どんときたよ 2026

～地元で年越し馬ン馬ン～

年末年始恒例「どんときたよ」今年も金神社から生中継！  
地元の年越しの様子をパンパン映します！

2025/12/31 23:00 ▶ 2026/1/1 1:30

### 11ch 岐阜スーパースホーム戦 全試合生中継

vs 新潟アルビレックス BB  
GAME1 1/17(土)14:45～  
GAME2 1/18(日)14:45～

岐阜スーパース応援番組「SWOOPY TV」も放送中！

### 11ch 第15回ぎふ清流都市対抗 駅伝競走大会

各都市から選抜された小学生から一般の走者が勢を競う  
「ぎふ清流駅伝」の模様を生中継でお届けします。

1/25(日)9:15～

### 12ch エリアトップス —LIVE—

月～金 7:15～8:15 生放送

朝のお出かけ前に知りたい岐阜の情報をお届けします。



## 今月の納税納付期限は2月2日(月)です

## 期限内納付にご協力ください

町県民税	4期分	水道料金・下水道使用料	5期分
国民健康保険税	7期分	保育料(0～2歳児)	1月分
後期高齢者医療保険料	7期分	放課後児童クラブ利用料	1月分
介護保険料	8期分	学校給食費	9期分(1月分)

金融機関などの窓口納付や口座振替のほかに、簡単に納付できる税金、料金があります。

### ◎バーコードがある納付書

コンビニやスマートフォン決済アプリでも納付できます。

利用できる税金、料金、利用期限や利用上限額など、詳しくは町ホームページをご覧ください。

### ◎QRコードやeL番号がある納付書

固定資産税と軽自動車税種別割の納付書に「QRコード(eL-QR)」や「eL番号(納付書番号)」の記載がある場合は、より多くのスマートフォン決済アプリやクレジットカード払いなどの多様な納付方法が選択できます。詳しくは、「地方税お支払サイト」をご覧ください。

### ◎クレジットカードでの支払い

水道料金・下水道使用料はクレジットカードでもお支払いいただけます。あらかじめ申請手続きが必要です。詳しくは町ホームページをご覧ください。



スマートフォン決済アプリ



地方税お支払サイト



クレジットカードでの支払い





岐阜県広報



# 岐阜県からのお知らせ

点字版・音声版をご希望の方は、県庁広報課へご連絡ください  
音声版には、CD（デジター編集）での提供と音声用のテキストデータの配信もあります

## 今月のピックアップ情報

### 岐阜県公式LINEアカウントに今すぐ登録！ 防災&くらし情報をお届け！

いつ起きるか分からない  
災害に備えて、LINE「岐  
阜県」と友達登録しま  
せんか？

市町村を選ぶと、警報や  
避難情報などの防災情  
報がLINEで届きます。通  
知が来るとすぐ確認でき  
るため安心です。さらに、県  
政やくらしに役立つ情報  
も、興味のある分野を選  
んで受け取れます。この  
機会に、ぜひ登録を！

- アカウント名／岐阜県
- LINE ID／@gifugifu
- 問／県広報課  
☎058(272)1115



LINE登録は上の画像または右上  
の二次元コードから

#### ● 県の人口

1,897,676人(752人減)

※令和7年9月1日現在  
※( )内は前月との比較



県政広報テレビ番組  
「ぎふ県政ほっとライン」



ミナモだより【岐阜県広報】  
「@Gifu\_kouhou」



【公式】岐阜県広報  
「@prefgifu」



岐阜県  
「@gifugifu」▶▶



「岐阜県広報」

ぎふちゃん(8ch) データ放送  
「岐阜県からのお知らせ」配信中！

### 事業主の皆様へ 個人住民税は特別徴収で納めましょう！

#### ■ 個人住民税の特別徴収とは

所得税の源泉徴収と同じように、事業主が従業員の毎月の  
給与から個人住民税を天引きして納入する制度です。事業主  
には、特別徴収により個人住民税を納める義務があります。

#### ■ 従業員が休職や退職をしたときは

4月末までに退職した場合などは、以降の残りの税額につ  
いて給与や退職金などからの一括納入が必要です。

#### ● 問／市町村の住民税担当課

または県税務課 ☎058(272)1146

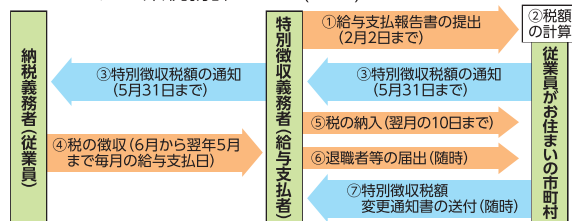

複数の地方公共団体への納税を一度の手続きで可能とする  
「地方税共通納税システム(電子納税)」のご利用が便利です。  
詳しくは運営元の「地方税共同機構」のウェブサイトをご覧ください。



## 情報ボックス



県広報は県公式ウェブサイト、広報紙ポータルサイト「マイ広報  
紙」・「岐阜イーブックス」、広報紙アプリ「マチイロ」でも公開中！  
※掲載している二次元コードは、スマートフォンの機種やアプ  
リなどによって、読み込めない場合があります

アイコン  
説明



催し



募集



資格・研修



その他



### 環境にやさしい買い物で エコライフをはじめよう

東海三県一市で、環境にやさしい商品を購入し  
た方に抽選で賞品が当たるキャンペーンを共  
同で実施します。

- とき／1月9日(金)～2月8日(日)
- ところ／東海三県内の食品小売店など
- 申込方法／店舗に備え付けの応募用紙また  
はポスターの二次元コードにより応募
- 申込期限／2月8日(日)消印有効
- 申込先／東海三県一市グリーン購入キャン  
ペーン実行委員会事務局
- 問／県廃棄物対策課 ☎058(272)8214



### ライフ・イン・ハーモニー推進月間 (1月)のお知らせ

毎年1月は、外国人との共生社会の実現に向け  
た意識醸成、理解促進の啓発月間です。この  
機に、皆さんも他国の文化に触れたり、多文  
化共生の意義について考えてみませんか。

- 期間／1月1日(木・祝)～1月31日(土)
- 問／県外国人活躍・共生社会推進課  
☎058(272)1483



### ぎふ清流都市対抗駅伝大会 イベント

FC岐阜によるスポーツ体験(雨天中止)、景  
品・参加賞がもらえる「かけっこ大会」などの  
スポーツ体験会を開催します。ご当地グルメ  
が楽しめるキッチンカーも出店します。

- とき／1月25日(日)  
キッチンカー9:30～13:30  
スポーツ体験会9:40～11:10
- ところ／県庁周辺
- 問／県地域スポーツ課 ☎058(272)8762



### 1月10日は、110番の日です 110番通報の適切な利用を！

110番は、事件や事故に遭ったり、それを目撃  
した時に通報する緊急用の電話です。警察官  
にすぐに現場へ来て欲しいときは、迷わず  
110番通報をして下さい。しかし、緊急ではな  
い相談や問い合わせは、最寄りの警察署や  
「#9110」に電話をして下さい。真に警察官を  
必要としている緊急通報の妨げとなります。

- 問／県警察通信指令課  
☎058(271)2424



### ぎふ木遊館 ウィンターフェスタを 開催します

竹下景子名誉館長と絵本作家 村上康成氏  
によるトークライブやBeans♪によるプチコン  
サートを行います。

- とき／1月31日(土)  
12:50～14:30(第1部)
- 定員／40名(高校生以上対象)
- 料金／無料(先着・事前申込制)
- 問／ぎふ木遊館  
☎058(215)1515



### 消防団員を募集しています！ 消防団は、あなたの力を待っています

消防団員は、普段は仕事をしていたり、学生  
であったり、他に本業を持ちながら生活さ  
れていますが、災害時には消火活動や救助  
活動を行い、地域住民を守るという重要な  
使命を担っています。ぜひ入団を！

- 申込方法／各市町村役場又は消防署へ  
お尋ねください。
- 問／県消防課 ☎058(272)1122



## 名鉄笠松駅地下道にある馬の壁画の補修作業が行われました！



「午（うま）年」に向けて、名鉄笠松駅地下道にある馬の壁画の補修作業が行われました。

前回の午年・平成26年に美術作家の森部 英司さん、笠松中学校、岐阜工業高校の生徒らによって制作されたカラフルな壁画は、通る人の目を楽しませています。補修作業では、森部さん、笠松中学校美術部の生徒らによって色の塗り直しなどが行われ、パワーアップした姿に生まれ変わりました。ぜひ、足を運んでご覧ください！



# Hello! こんにちは

今月の笠松っ子です。  
すくすく大きくな～れ！



あかち とうり  
**赤地 柊俐くん** (田代) 令和7年1月29日生  
赤地 祐暉・由子さんの子  
笑顔がとびっきり可愛いとーくん♡  
これからもご飯をたくさん食べて、元気に過ごそうね！



ひる えま  
**ヒル 愛茉ちゃん** (米野) 令和7年1月29日生  
ヒル 義亜・琴音さんの子  
エマ1歳おめでとう！ママもパパも1年！  
これからも一緒にゆっくり成長していこうね♡



「こんにちは」コーナーの  
赤ちゃんを募集します

問企画DX課 ☎388-1127

応募対象 令和7年3月生まれの赤ちゃん

応募期限 1月22日(木)

応募はこちらから▶



### VISTA GARDEN

- ・新築外構工事
- ・リフォーム外構工事
- ・断熱窓／玄関工事
- ・他多数

事前予約制 365日打合せできます

株式会社 齋藤商店 Tel: 0120-080-171

### 松波総合病院

TEL: 058-388-0111

4大疾病である、がん・脳卒中・糖尿病・急性心筋梗塞の各専門医を有し、「断らない救急」を実践しています。

各種証明書の取得は、  
(住民票・印鑑・税)

## コンビニ交付 が便利です！

※12月28日(日)午後10時～  
1月4日(日)午前6時30分は  
サービスを休止します