広報かさまつ KASAMATSU

7
2024 Jul.
No.1166

目次　CONTENTS

02　日ごろからの備えが大切です
06　巡回町民バスのダイヤ改正を検討しています
07　木曽川右岸地帯水防連合演習
08　国民健康保険についてのお知らせ
10　後期高齢者医療についてのお知らせ

表紙　COVER STORY

6月9日、『鮎鮨街道ウォークINかさまつ』が5年ぶりに開催されました。「鮎鮨街道」は江戸時代、将軍に「鮎鮨」を献上するために通られた道で、この日、町内の小中学生たちは法被やはかま姿で当時の様子を再現しながら町内を練り歩きました。

（関連記事5ページ）

防災 日ごろからの備えが大切です

備え1 情報の取得先を確認しましょう

災害発生時に適切な行動をとるためには、日ごろから気象情報などを取得する方法を確認しておきましょう。

テレビやラジオ、防災行政無線のほか、スマートフォンなどで取得可能な情報がありますので、いつでも情報が取得できるように準備しておきましょう。

主な情報の取得先

- **笠松町公式 LINE ▶▶▶**
  防災情報など笠松町から情報発信しています。
- **岐阜県公式 LINE ▶▶▶**
  岐阜県内のさまざまな情報を取得できます。
- **あんしんかさまつメール ▶▶**
  避難情報や気象情報などをメールでお知らせします。
- **ぎふ川と道のアラームメール ▶▶▶**
  登録した地域の気象情報や道路の通行規制情報、河川の水位情報等が取得できます。
- **Yahoo! 防災速報 ▶▶▶**
  防災情報をプッシュ通知でお知らせします。
- **岐阜県川の防災情報ホームページ ▶**
  岐阜県内のさまざまな情報を取得できます。

備え2 生活の備えを確認しましょう

大規模な災害が発生した場合は、ライフラインが停止したり、物流が途絶えるなど、普段通りの生活ができなくなることが想定されます。

最低３日（できれば１週間）生活できるよう、各家庭で備蓄しておきましょう。

主食	ごはん、パン、麺類など
主菜	肉、魚、豆の缶詰、レトルト食品など
副食	梅干し、漬物、日持ちする野菜など
その他	調味料、即席スープ、お菓子など

防災備蓄品のポイントはこちらから▶

食料品のほかにも、携帯用トイレなどの生活用品や、薬、おむつなど各家庭で必要なものを用意しておきましょう。

避難者カードの準備も必ずしておきましょう。
※今月号の広報紙と併せて全戸配布しました

豪雨や台風など、年々激甚化する災害には、「日ごろからの備え」が大切です。
自分や大切な家族の命や生活を守るため、自助の意識を念頭に防災対策について見直してみましょう。

総務課　☎388–1111

備え 3 水害への備えを確認しましょう

これからの時期は、大雨や台風による水害が発生する危険性が高くなります。
水害は、事前の備えで被害を軽減できるので、日ごろからの対策に心がけましょう。

●テレビやインターネットからの情報収集

●ハザードマップの確認

ハザードマップは
こちらから▶

●外への避難が危険な場合は、自宅などの高いところに「垂直避難」

●大雨の際、流される危険性があるので、川や用水路の様子を見に行かない

令和３年８月の大雨で増水した木曽川のようす

警戒レベル	避難情報など	とるべき行動
5	緊急安全確保	命の危険 直ちに命を守る行動を
4	避難指示	危険な場所から全員避難
3	高齢者等避難	避難に時間のかかる高齢者や障がいのある方は避難を開始する
2	大雨・洪水注意報	ハザードマップにより避難情報を確認する
1	早期注意警報	災害の心構えを高める

備え 4 地震への備えを確認しましょう

今後 30 年以内に 70% 以上の確率で発生すると言われている南海トラフ巨大地震など、いつ起こるかわからない大震災に、今から備えておきましょう。

元日に発生した能登半島地震の被災地のようす
（役場派遣職員撮影）

自宅の耐震性を確認しましょう

昭和 56 年より前の建物は耐震性が低い可能性があります。
耐震診断の助成制度を活用し、自宅の耐震化に取り組みましょう。

耐震診断などの助成制度は
こちらから▶

家具の転倒防止対策をとりましょう

家具や電化製品の下敷きにならないよう、家具を固定したり、避難の際の経路をふさがないよう出入口付近に物を置かないようにしましょう。

家具の転倒防止対策を
動画で確認！こちらから▶

●家具が倒れない対策をしましょう

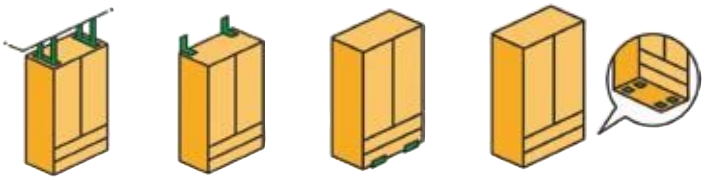

ポール　L型金具　ストッパー　粘着マット

●家具の配置を見直しましょう

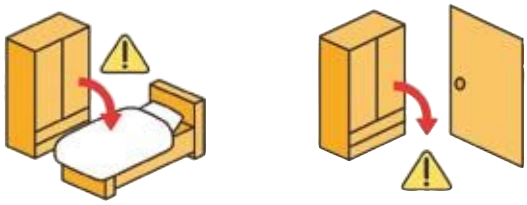

岐阜県各界功労者表彰　受賞

5月16日、令和6年度岐阜県各界功労者表彰が岐阜県庁で行われ、次の分野で活躍された3人が受賞されました。

【社 会 福 祉】箕浦 久子さん（現民生委員・児童委員）
【健 康 衛 生】岩村 信之さん（元学校医）
【市町村行政】川部 時文さん（元笠松町副町長）

100歳おめでとうございます

後藤 すゞ子さん

5月30日に満100歳を迎えられました。
長年にわたり地域の発展に寄与されたことに感謝し、長寿者褒賞金を贈呈しました。

企業版ふるさと納税の感謝状贈呈式を行いました

有限会社藤後鉄工

株式会社NEXYZ.ファシリティーズ

企業版ふるさと納税とは、国が認定した町の地方創生の取組に対して、「企業」が寄附を行った場合に「法人関係税」から税額控除できる仕組みのことです。町では、令和4年度に「笠松町まち・ひと・しごと創生推進計画」が国から認定され、町を応援したい企業様からの寄附を募っています。

今回、以下の企業様よりご寄附をいただいたことに対する企業版ふるさと納税の感謝状贈呈式を行いました。ご寄附いただきました現金や物品を大切に活用させていただきます。

企業名	寄附金額等	寄附対象事業名
有限会社藤後鉄工（山県市）	・1,000,000円	・にぎわいと活力あふれる創造のまち事業
株式会社NEXYZ.ファシリティーズ（東京都渋谷区）	・500,000円 ・光触媒除菌脱臭機 3台	・便利で快適に暮らせるやすらぎのまち事業 ・「官」「民」協働で築き上げる持続可能なまち事業

皆さんの身近な話題や出来事を教えてください。広報担当者が取材に伺います!
問企画課 未来創造室　☎388-1127

鮎鮨街道ウォークINかさまつ

江戸時代、尾張藩は長良川の鵜飼で捕れた鮎を「熟れ鮨」にして将軍に献上しました。

6月9日、その歴史にちなんで、鮎鮨を献上するために通った街道を歩く「鮎鮨街道ウォークINかさまつ」が5年ぶりに行われました。

福祉会館を出発し、高嶋家（下新町）前では、衣装を着た町内の小中学生が鮎鮨荷を宿次し、当時の様子を再現しました。

ゴールのみなと公園あずま屋では、参加者の方々に文化協会会員による手作りのアユ雑炊などが振る舞われました。

鮎の放流

6月11日、松枝保育所の園児たちが木曽川で鮎の放流を行いました。

園児たちは園で鮎の生態を学んだ後、地元漁業協同組合の協力で準備された鮎の稚魚約1,000匹とご対面。初めて見る鮎の稚魚に歓声をあげながら、放流用に作られたスライダーを使って次々と放っていきました。

「大きくなあれ!」「元気でね!」などの声をかけ、鮎の元気な成長を願っていました。

起業高校生が町長を表敬訪問しました

笠松町在住で現役高校生の須田 一凪（すだかずな）さんが今年5月、アミューズメント施設の開発などを手掛ける会社を設立し、6月13日に笠松町長を表敬訪問しました。

須田さんは以前に町主催の起業体験プログラムに参加。プログラムを通じて知り合った実業家の恩田 聖敬さん（日本ALS協会会長）は、会社設立にあたり須田さんの支援を行っており、表敬訪問にもお越しいただきました。

「岐阜県を代表する企業になりたい」と将来の展望を語った須田さんに向けて古田町長からエールが送られました。

かさまつビアパーク2024　開催!

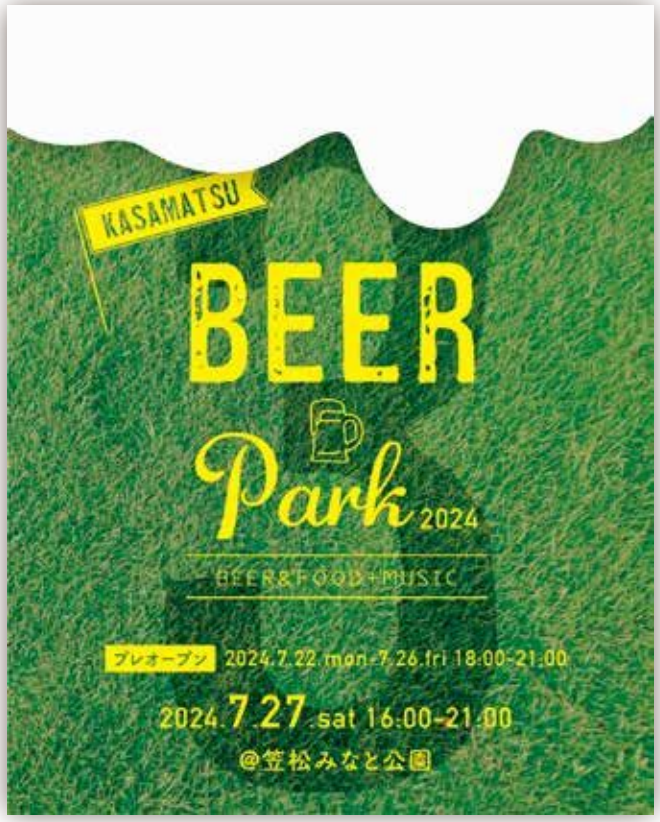

令和７年度以降に
巡回町民バスのダイヤ改正を検討しています

近年の公共交通は運転手の働き方改善に伴う法律の改定、いわゆる 2024 年問題などもあり、バスの運転手不足が深刻で、各市町村や大手バス会社も減便や廃線などを行っています。そのような背景から、笠松町でも運転手不足が深刻な問題となっています。

巡回町民バスの現状課題

- ●1 時間 1 運行の運行形態は変わらないが、**バス停の数は増えている**
- ●バス停間の時間が短くなっており、**運転手の負担が増えている**
- ●長年ダイヤの見直しが図れておらず、**現状の道路や交通状況などを反映する必要がある**

令和 7 年度に以下の内容を含めた
ダイヤ改正を検討します

①1 時間 1 運行の運行形態　**②バス停留所**　**③ルート**

こんな公共交通もあります！

チョイソコカラタン

チョイソコカラタンは、予約に応じてルート設定を行い、運行するデマンド交通サービスです。片道 250 円でご利用いただけます！（同時間帯に複数予約があった場合は乗合での乗車となります。）
※チョイソコカラタンをご利用いただく場合、事前に会員登録（無料）が必要です。

詳しくはこちらから

チョイソコカラタン

行きたい時に、行きたいところへ行ける

問 企画課　☎388-1113

循環社会に奉仕する
笠松町許可業者
有限会社 内田商会
生活系ごみ　事業系ごみ
引越などの粗大ごみ
羽島郡笠松町大池町9番地の1
TEL 058-388-1006
FAX 058-388-0765

住みなれた自宅での生活を支えます。
訪問看護ステーションしのぶ
ケアプランセンターしのぶ
株式会社しのぶ
岐阜県羽島郡笠松町北及180番地
第2カトービル 1階 A号室
TEL 058-218-2277 FAX 058-218-2278

木曽川右岸地帯水防連合演習

5月19日、木曽川右岸地帯水防事務組合主催の水防連合演習が、笠松町勤労青少年運動場で開催されました。

出水期にあたり、水防団員の士気高揚と洪水即応の作業能力の向上を図るため、笠松町をはじめ、岐阜市や各務原市、岐南町の16水防団が参加し、本番さながらの訓練を行いました。

また、長年水防団活動に貢献された次の皆さんに表彰の披露と授与がありました。　（当町関係分 敬称略）

月の輪工を行う門間水防団

シート張り工を行う無動寺水防団・田代水防団

国土交通大臣表彰

無動寺水防団　伏屋 隆男（団長）　笠松水防団　奥田 清保（団長）
円城寺水防団　吉田 眞吾（団長）

国土交通省中部地方整備局長表彰

無動寺水防団　田島 俊明（副団長）
田代水防団　柴田 敏夫（副団長）

岐阜県水防表彰

【紫功労賞】無動寺水防団　松原 幸康（班長）

【紅功労賞】無動寺水防団　松原 由真（班長）　円城寺水防団　杉山 辰広（班長）　笠松水防団　岩越 誠（班長）
笠松水防団　栗本 英一（班長）　田代水防団　高島 尚仁（班長）　無動寺水防団　片桐 芳久（団員）

木曽川右岸地帯水防事務組合水防表彰

【功労章】門間水防団　尾藤 香（副団長）　円城寺水防団　堀場 晃二（班長）　円城寺水防団　遠藤 生昌（班長）
笠松水防団　後藤 高美（班長）　田代水防団　恩田 邦彦（班長）　田代水防団　高見 昇平（班長）
田代水防団　河合 政宏（班長）　米野水防団　松原 栄作（団員）

【勤労章1号】田代水防団　大野 由記男（班長）　門間水防団　加藤 誠（班長）　米野水防団　大塚 政男（団員）
円城寺水防団　小椋 尊之（団員）　笠松水防団　杉山 正樹（団員）　笠松水防団　赤尾 伸一（団員）
笠松水防団　加藤 雅己（団員）　笠松水防団　高橋 健司（団員）　笠松水防団　後藤 英司（団員）
笠松水防団　安藤 博之（団員）　笠松水防団　大野 安律（団員）　田代水防団　髙島 智治（団員）

【勤労章2号】米野水防団　森 哲也（班長）　田代水防団　石神 喜治（班長）　米野水防団　岩井 孝夫（団員）
米野水防団　森 智弘（団員）　無動寺水防団　遠藤 亮一（団員）　無動寺水防団　古澤 秀彦（団員）
笠松水防団　太田 巌己（団員）　笠松水防団　正村 浩一（団員）　笠松水防団　杉山 雅孝（団員）
笠松水防団　吉田 利明（団員）　田代水防団　雁金 伸吾（団員）　田代水防団　棚橋 智（団員）
門間水防団　小川 勉（団員）

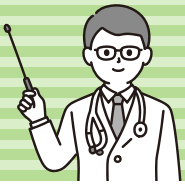

国民健康保険（国保）についてのお知らせ

国民健康保険税の税率が変わります
～国保の安定した運営のため、ご理解とご協力をお願いします～

国民健康保険は、病気やケガをした時に安心して医療が受けられるよう、加入している皆さんが保険税としてお金を出し合い、お互いに助け合う医療保険制度です。

病院などでかかった医療費は、加入者が一定割合を支払い、残りの費用は国保が負担しています。保険税は、こうした医療費の支払いに必要不可欠な財源となっています。

令和元年度以降、国民健康保険基金（貯金）を使い税率の上昇を抑制してきたところですが、1人あたりの医療費負担が増加傾向にあることや基金の状況から、大変厳しい財政状況が予想されます。

将来にわたり国保制度を安定的に継続していくため、加入者の皆さんのご理解とご協力をお願いします。

令和6年度国民健康保険税率

今年度の税率変更のポイント

- 法令の改正に伴い、課税限度額を見直しました。
- 岐阜県から示された標準保険料率（一定の方式で算定した笠松町の標準的な保険料率）を参考に保険税率の改正を行いました。
- 応能・応益（注1）の割合を考慮し、均等割額・平等割額の改正を行いました。

国民健康保険税（年間）			令和5年度	令和6年度
医療給付費分	所得割額	基準総所得金額に乗ずる率	7.0%	7.54%
	均等割額	加入者1人につき	30,500円	31,900円
	平等割額	1世帯につき	20,800円	21,900円
	課税限度額		650,000円	650,000円
後期高齢者支援金等分	所得割額	基準総所得金額に乗ずる率	2.8%	2.85%
	均等割額	加入者1人につき	11,500円	11,800円
	平等割額	1世帯につき	7,800円	8,100円
	課税限度額		220,000円	240,000円
介護納付金分	所得割額	基準総所得金額に乗ずる率	2.3%	2.34%
	均等割額	加入者1人につき	11,900円	12,000円
	平等割額	1世帯につき	6,100円	6,100円
	課税限度額		170,000円	170,000円

（注1）応能:経済的負担能力に応じたもの（所得割額）
応益:被保険者数や世帯に応じたもの（均等割額+平等割額）

わたしたちにできること
それは「快適なオフィス環境」につながるご提案のすべてです
中部事務機株式会社
本社 岐阜市都通1丁目15番地 ☎(058)251-7191
大垣支店 大垣市築捨町5丁目69番地1 ☎(0584)89-0711
東濃支店 可児市羽崎495番地1 ☎(0574)62-8490

TO MAKE EVERYDAY BETTER
TAKASHIMA EISEI CO., LTD.
ごみ・不用物でお困りのときは 笠松町許可業者
(株)高島衛生
岐南町平成6-110
058-248-0089
https://t-eisei.co.jp

国民健康保険税の軽減制度

世帯主（国保未加入の世帯主を含む）と被保険者、特定同一世帯所属者（注2）の前年中の総所得金額などの合計額が次の軽減基準額に該当する世帯は、均等割額と平等割額が一定割合（7割・5割・2割）軽減されます。

ただし、低所得世帯でも所得申告されていない場合は、軽減の対象となりません。

また、軽減判定所得基準額を引き上げることで、軽減制度を拡充しました。

軽減割合	軽減判定基準額	
	令和5年度 ➡	令和6年度
7割軽減	「43万円+B×10万円」以下の世帯	「43万円+B×10万円」以下の世帯
5割軽減	「43万円+(B×10万円)+(29万円×A)」以下の世帯	「43万円+(B×10万円)+(**29.5万円**×A)」以下の世帯
2割軽減	「43万円+(B×10万円)+(53.5万円×A)」以下の世帯	「43万円+(B×10万円)+(**54.5万円**×A)」以下の世帯
A…世帯の被保険者数　＋　特定同一世帯所属者数 B…給与所得を有する者または公的年金等に係る所得を有する者の数から1を引いた数		

（注2）特定同一世帯所属者とは、後期高齢者医療制度への移行により国保から脱退した方のうち、同じ世帯に国保被保険者がいる方です。ただし、継続して移行時と同じ世帯であることが条件です。

マイナンバーカードを健康保険証として利用できます！

どんないいことがあるの？

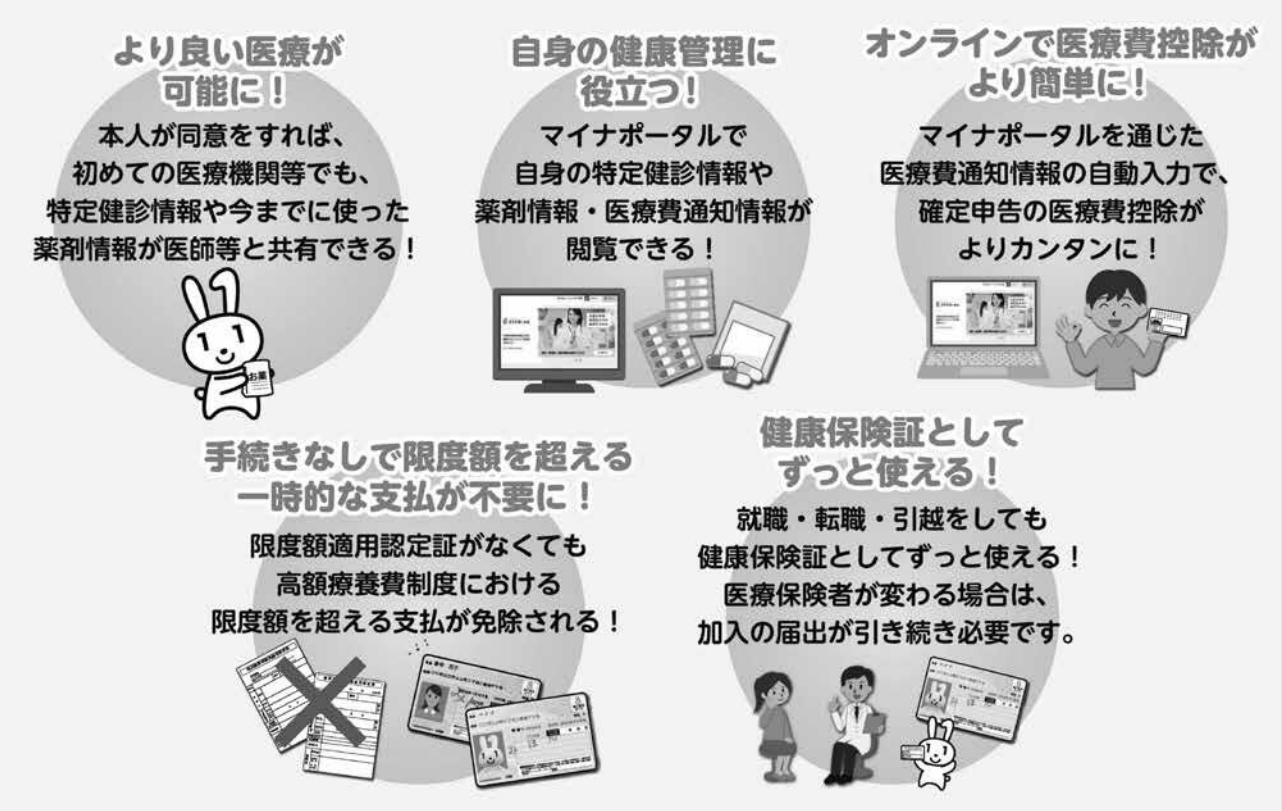

保険証として利用するには申し込みが必要です！

マイナンバーカードを保険証として利用するためには、申し込みが必要です。申し込みは『マイナポータル』で行うことができます。

▼マイナポータル

子育てや介護をはじめとする行政手続きの検索やオンライン申請がワンストップでできたり、行政からのお知らせを受け取ることができたりする自分専用のサイトです。

問住民課　☎388-1115

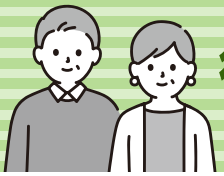

後期高齢者医療制度についてのお知らせ

保険証（被保険者証）を更新します（保険証は1人に1枚交付されます）

7月31日まで（薄い赤色）

被保険者番号　○○○○○○○○○
氏　　名　広域　太郎
一部負担金の割合　○　割
有効期限　令和6年7月31日

後期高齢者医療被保険者証　有効期限
被保険者番号○○○○○○○○○　令和6年7月31日
住　　所　岐阜市柳津町宮東1丁目1番地
氏　　名　広域　太郎　　性別　男
生年月日　昭和○○年○○月○○日
資格取得年月日　令和○○年○○月○○日
発効期日　令和○○年○○月○○日
交付年月日　令和○○年○○月○○日
一部負担金の割合　○　割
保険者番号　○○○○○○○○○
保険者名　岐阜県後期高齢者医療広域連合

8月1日から（薄い青色）

被保険者番号　○○○○○○○○○
氏　　名　広域　太郎
一部負担金の割合　○　割
有効期限　令和7年7月31日

後期高齢者医療被保険者証　有効期限
被保険者番号○○○○○○○○○　令和7年7月31日
住　　所　岐阜市柳津町宮東1丁目1番地
氏　　名　広域　太郎　　性別　男
生年月日　昭和○○年○○月○○日
資格取得年月日　令和○○年○○月○○日
発効期日　令和○○年○○月○○日
交付年月日　令和○○年○○月○○日
一部負担金の割合　○　割
保険者番号　○○○○○○○○○
保険者名　岐阜県後期高齢者医療広域連合

後期高齢者医療の保険証は笠松町に住所を有する75歳以上の方と、一定の障がいがある65歳から74歳の方で広域連合の認定を受けた方に交付されます。現在の保険証の有効期限は令和6年7月31日ですので、8月1日からは、**7月中旬頃にお送りする新しい保険証**をご使用ください。新しい保険証は薄い青色に変わります。古い保険証を処分されるときは、住所や氏名が判別できないよう裁断するなど、十分にご注意ください。

マイナ保険証をぜひご利用ください!

令和6年12月2日以降、現行の保険証は発行されなくなります（有効期限が令和7年7月31日までの保険証は期限まで使用可能）ので、マイナ保険証（保険証の利用登録をしたマイナンバーカード）をご利用ください。

利用登録の手続き方法につきましては、笠松町役場　住民課にお問い合わせください。

マイナ保険証を使用すると**医療費の自己負担額が安くなる、限度額適用認定証等がなくても、高額療養費制度における限度額を超える支払いが免除される**などのメリットがあります。

令和6年度保険料について

保険料は、被保険者全員が等しく負担する「均等割額」と被保険者の所得に応じて負担する「所得割額」の合計となります。令和6年度保険料は、令和5年分の所得をもとに個人単位で計算されます。

5月末までに岐阜県の後期高齢者医療制度の被保険者になられた方には、7月中旬に「後期高齢者医療保険料額決定通知書」をお送りします。保険料額や納付方法が記載されていますのでご確認ください。

保険料額について　　**上限額:80万円（73万円※1）**

均等割額	＋	所得割額
被保険者一人あたり49,412円		被保険者の所得※2×所得割率9.56%（8.89%※3）

※1　令和6年3月31日時点で75歳以上の方、または、令和7年3月31日までに障害認定で被保険者となっている方は、激変緩和措置により、上限額が73万円となります。
※2　被保険者の所得金額＝総所得金額等－43万円（基礎控除額）
※3　※2の所得金額が58万円以下の方は、激変緩和措置により、8.89%となります。

後期高齢者医療制度の見直し

令和6年4月から後期高齢者医療制度の保険料について制度改正が行われ、令和6年度保険料に反映されています。

① 後期高齢者負担率の見直し
後期高齢者の保険料の負担割合について、「後期高齢者1人当たりの保険料」と「現役世代1人当たりの後期高齢者支援金」の伸び率が同じとなるように見直されました。

② 出産育児一時金を全世代で支える仕組みの導入
出産育児一時金に必要な費用の一部（7%※）を後期高齢者の保険料から支援することになりました。
※令和6・7年度は3.5%

保険料の軽減措置について

保険料「均等割額」の軽減

保険料の均等割額は、世帯の所得によって下表のとおり軽減されます。

軽減割合	同じ世帯の被保険者と世帯主の令和5年中の総所得金額等の合計額
7割軽減	43万円+10万円×（給与所得者等※の数−1）以下
5割軽減	43万円+10万円×（給与所得者等※の数−1）+29.5万円×被保険者数以下
2割軽減	43万円+10万円×（給与所得者等※の数−1）+54.5万円×被保険者数以下

※一定の給与所得がある方（給与収入55万円超）または公的年金等に係る所得がある方（公的年金等の収入金額が、65歳以上で125万円を超える方または65歳未満で60万円を超える方）。
（注1）軽減の基準となる「10万円×（給与所得者等の数−1）」は、世帯主と同一世帯の被保険者に給与所得者等が2人以上いる場合に計算します。
（注2）均等割額軽減判定時の総所得金額等は、各収入から必要経費や控除額を差し引いた所得金額の合計額となります。ただし、譲渡所得は特別控除前の金額となるほか、事業専従者控除の適用はなく、専従者給与額は事業主の所得に合算されます。年金所得は年金収入から公的年金等控除額と特別控除15万円（65歳以上の方のみ適用）を差し引いた金額となります。なお、軽減判定日は、4月1日または資格を取得した日となります。

被用者保険※の被扶養者であった方の保険料「均等割額」の軽減

後期高齢者医療制度に加入する日の前日において被用者保険の被扶養者であった方は、所得割額の負担がありません。均等割額は、**制度に加入後2年経過するまでの間に限り**、5割軽減となります。ただし、所得が低い方に対する軽減にも該当する方については、いずれか大きい軽減が適用されます。
※被用者保険とは…協会けんぽ、健康保険組合、船員保険及び共済組合の公的医療保険の総称。
国民健康保険や国民健康保険組合は含まれません。

確定申告期限後に申告された方へ

確定申告期限後に申告等をされた方は、新年度の自己負担割合や保険料額の決定に間に合わない可能性があります。この場合、当初は確定申告期限までの情報などに基づく保険証や保険料額の決定通知書をお送りし、後日、申告等の内容をふまえた再判定を行い、変更があった場合は保険証や決定通知書を送り直します。この時、特別徴収（年金からの天引き）であった方が、普通徴収（納付書納付や口座納付）に切り替わることがあります。

医療費の窓口負担が2割負担の方の配慮措置について

令和7年9月30日までは、2割負担による**外来医療の負担増額が1か月最大3,000円まで**に抑えられます。
配慮措置が適用される場合は、高額療養費として登録されている口座に払い戻します。

問岐阜県後期高齢者医療広域連合　☎387-6368（代表）
住民課　☎388-1115

熱中症予防のために

熱中症特別警戒アラートの運用が始まりました

気候変動適応法の改正により、熱中症の危険性が極めて高い暑熱環境になると予想される日の前日午後2時ごろに「熱中症特別警戒アラート」が都道府県ごとに発表されます。

岐阜県に発表があった場合、町からは速やかに公式LINEを発信し、当日午前8時40分に防災無線で、午前9時に再度公式LINEでお知らせします。

発表されたあとは熱中症予防行動を！

熱中症特別警戒アラートが発表されたときには、熱中症予防行動を行うことが何より重要です。日ごろから心がけている熱中症予防行動のみでは不十分な可能性があるため、今一度気を引き締めて、準備や対応をすることが必要です。

- 涼しく過ごせる環境の確保
- 水分、塩分補給の準備
- 高齢者、乳幼児など熱中症にかかりやすい人は準備を確認
- 翌日の運動、外出、イベントなどの中止や延期を判断
- 家族や周囲の人々による見守り、声かけを行う

ためらわず、
クーラーを使用！

暑熱避難施設（クーリングシェルター）を開設！

クーリングシェルターは、熱中症による健康被害発生を防ぐため、危険な暑さから避難するための施設として、10月23日（水）まで熱中症特別警戒アラート発表時に開設します。

場所	住所	開設日・開設時間	受け入れ可能人数
笠松中央交流センター	常盤町6番地	全日 午前9時～午後5時	16人
松枝交流センター	長池292番地		12人
総合交流センター	中野229番地		17人

利用する際の注意

①飲食は各自でご準備ください　②利用にあたっては各施設の指示に従ってください。

③指定場所の温度調整はできませんのでご了承ください。

民間施設のクーリングシェルターを募集します

クーリングシェルターとして利用させていただく民間施設を募集します。

詳細については健康介護課までお尋ねください。

問 健康介護課　☎388-7171

お　知　ら　せ

定額減税しきれないと見込まれる方への給付金（調整給付）

令和6年度税制改正で、令和6年分の所得税及び令和6年度分の個人住民税（町県民税）の定額減税が実施されます。その際、定額減税しきれないと見込まれる方に、調整給付金が支給されることとなりました。住民の皆さんにいち早く給付をする観点から、令和5年の所得・控除の状況に基づき給付額を算定し、**該当する方には7月上旬に確認書などを郵送しますので申請をお願いします。**

申請期限　10月31日（木）

申請方法　①オンライン申請（郵送する確認書同封のチラシに掲載されているQRコードから申請）
②確認書を郵送または役場窓口に提出し申請

（1）「所得税分控除不足額」

定額減税可能額 3万円×（本人＋扶養親族数）	－	令和6年分推計所得税額（減税前） ＝令和5年分所得税額（実績）	＝	（1）所得税分控除不足額

（2）「個人住民税分控除不足額」

定額減税可能額 1万円×（本人＋扶養親族数）	－	令和6年度分 個人住民税所得割額（減税前）	＝	（2）個人住民税分控除不足額

調整給付額

（1）所得税分控除不足額	＋	（2）個人住民税分控除不足額	＝	調整給付額 （1万円単位で「切り上げて」算出）

ご注意ください！

定額減税や給付金について、国税庁や都道府県・市区町村から個人情報をメールや電話でお聞きすることや、ATM操作をしていただくような連絡をすることはありません。

問コールセンター（ナビダイヤル）　☎0570-090666
7月1日（月）～10月31日（木）　午前8時30分～午後8時（土・日・祝日を含む）

小中学生向け　令和6年度分英語検定料助成

小中学生の英語能力向上のため、実用英語技能検定試験（1級から4級まで）の検定料を助成しています。

対象　町内在住の小中学生の保護者

検定　令和6年度に実施された実用英語技能検定1級から4級※合否不問

助成額　検定料の半額（100円未満切捨て）

▲オンライン申請はこちらから

申請方法

①オンライン申請

②交付申請書（役場企画課で配布または町ホームページからダウンロード）に検定結果の写しを添えて提出

申請期限　令和7年3月31日（月）

申込・問企画課　☎388-1113

募　　集

放課後児童クラブ指導員（短時間勤務）募集

▲申込みはこちら

　放課後児童クラブは、子どもたちが指導員のもと、友だちと一緒に遊び、生活する場です。子どもたちの生活を見守りながら、楽しく遊ぶことが好きな方を募集します。

雇用条件など

	授業日	学校休業日 （土曜日・夏休みなど）
雇用開始	7月22日（月）～	
勤務時間	下校時間～午後7時	午前7時30分～午後7時のうち、概ね6時間を限度
勤務場所	松枝小学校	
賃金	・保育士資格、教員免許（幼・小・中いずれも可）を持つ方:時給1,220円 ・児童の保育に知識や経験を持つ方:時給1,110円	

申込方法　QRコードを読み取り、必要事項を入力してください。改めて面接日時などをご連絡します。

申込問福祉子ども課　☎388-1116

羽島郡広域連合消防職員募集

採用予定人数　男女職員　若干名

採用年月日　令和7年4月1日

受検資格
- 消防職員として職務遂行に支障のないこと
- 日本国籍がある方
- 公務員として法律的に欠格事項がない方
- 採用後、羽島郡広域連合管内（岐南町、笠松町）又は管内境界線から15㎞以内に居住できる方

区分	要　　件
第1種 （大学卒業程度）	・平成7年4月2日から平成15年4月1日までに生まれた方 ・大学を卒業またはこれと同等以上の学歴を有する方 （令和7年3月卒業見込みを含む）
第2種 （短大・高校卒業程度）	・平成11年4月2日から平成19年4月1日までに生まれた方 ・短大、高校を卒業またはこれらと同等以上の学歴を有する方 （令和7年3月卒業見込みを含む）

採用試験

第1次試験	日時	9月27日（金）　午前9時30分～
	場所	笠松中央交流センター
	試験方法	教養試験・体力試験・適性試験
第2次試験 （第1次試験合格者のみ）	日にち	11月上旬（予定）
	場所	羽島郡広域連合
	試験方法	口述試験

申込受付期間　7月1日（月）～31日（水）

申込方法　7月1日以降、広域連合消防本部ホームページに申込用紙・受験票等がありますので、ダウンロードをしていただき、必要事項を記入のうえ申込受付期間内に提出してください。

申込問羽島郡広域連合消防本部消防総務課　☎388-1196
（〒501-6088　笠松町美笠通3丁目25番地）

自衛官等募集

募集種目		受験資格	受付期間	試験日
自衛官候補生		18歳以上33歳未満の方	年間を通じて受付	受付時にお知らせ
一般曹候補生			7月1日(月)～9月3日(火)	1次:9月14日(土)～22日(日)(いずれか1日)
航空学生	航空	18歳以上24歳未満の方※	7月1日(月)～9月5日(木)	1次:9月16日(月・祝)
	海上	18歳以上23歳未満の方※		
防衛大学校学生	一般	18歳以上21歳未満の方※	7月1日(月)～10月17日(木)	1次:11月2日(土)
防衛医科大学校学生	医学科学生		7月1日(月)～10月9日(水)	1次:10月19日(土)
	看護学科学生		7月1日(月)～10月2日(水)	1次:10月12日(土)

※高卒者または高専3年次修了者(見込み含む)

問自衛隊岐阜地方協力本部岐阜募集案内所(岐阜基地分室)　☎383-5118

放送大学10月入学生募集

放送大学は、場所や時間を選ばずに大学教育を受けることができる開かれた大学です。BS放送やインターネットで視聴する授業のほか、講師から直接受ける面接授業も多数開講しています。

授業科目　心理学・福祉・経済・歴史・文学・情報・自然科学など約300科目

授業料　12,000円/1科目(2単位)※入学金別

出願期間　第1回　募集中～8月31日(土)

第2回　9月1日(日)～9月10日(火)

※第2回は学期初日に学習を始められないことがあります

資料請求・問放送大学岐阜学習センター　☎273-9614

第73回町民大運動会プログラム広告募集

運動会で参加者に配布するプログラムに掲載する広告を募集します。

広告サイズ　1枠:縦3センチ×横8.5センチ

色　黒一色

募集枠　4枠(先着順)

掲載料　1枠:5,000円　※広告物(原稿)は広告主で作成

申込期限　7月31日(水)

申込・問笠松町民運動会実行委員会(笠松中央交流センター内)　☎388-3231

ひらたクリニック
HIRATA CLINIC
内科・外科・肛門外科・脳神経外科
乳腺外科　マンモグラフィ・CT完備
TEL 058-387-3378　https://hiracl.com

自然にやさしい 環境創造
Shonan
松南株式会社
〒500-8358 岐阜県岐阜市六条南3丁目6番9号
TEL.058-274-3224　FAX.058-276-0808

イベント

かさまつナイトバブルフェスを開催します

笠松の夏の風物詩「笠松川まつり」は、安全かつ町民の皆さんに満足していただける開催が困難と判断し、昨年度は中止いたしました。今年度も、昨年度同様に課題や懸念点が解決されていないことから、開催は難しい状況です。

そこで、「笠松川まつり」に代わる新たなイベントとして、しゃぼん玉・音楽・光の融合が楽しめる「かさまつナイトバブルフェス」を開催します！詳しくは8月号でお知らせしますので、楽しみにお待ちください。

日時　8月17日(土)午後3時～午後8時30分
（雨天等による予備日:8月18日(日)）

場所　笠松みなと公園

問かさまつまちづくりイベント実行委員会
（企画課未来創造室内）
☎388-1127

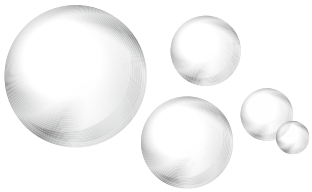

大野（おおの） 鵠士（こくし）の、あっと驚く〝おもしろ講座、第1回

芭蕉の教えを受けた各務 支考（かがみ しこう）が美濃に広めた獅子門。その第41代目の道統宗匠である大野 鵠士氏。今回は鉄道にまつわる話を、おもしろく語っていただけます。

日時　8月4日(日)
午後1時30分

場所　歴史未来館 1階
多目的ホール

▲申込みはこちら

演題　「東海道本線と岐阜・笠松」

講師　大野 鵠士氏

定員　50人　※先着順

申込方法　次の①②いずれかの方法でお申込みください。

①ネットによる事前予約（上記のQRコードからお申込みいただけます。）

②電話（歴史未来館まで事前にお電話ください。）

※7月10日(水)午前9時受付開始

申込問歴史未来館　☎388-0161

8月のこども館「かさくら」行事

申込開始　7月2日（火）

対　象	内　容	日にち	時　間	定員	申込
乳幼児親子	子育てサロン（松枝交流センターで行います）	7日(水)	10:00～10:45	20組	要
小学生	つくってみよう	25日(日)	10:00～10:45	6人	
小中学生 高校生	子ども相談室	31日(土)	14:00～16:30	－	不要
	ボードゲームDay	25日(日)	13:30～16:30		
中学生 高校生	ティーンズスペース（中高生の居場所）	14日(水)	18:00～21:00		
	ティーンズテーマトーク	31日(土)	18:00～20:00		
小中学生 高校生 (町外の方も)	卓球あそび	3日(土)	13:00～15:00	4組	不要

申込問こども館「かさくら」　☎388-0811

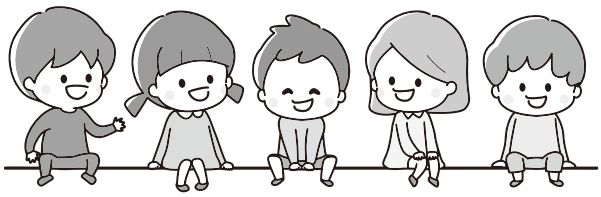

各務原浄化センター 夏休み下水道親子見学会

各務原浄化センターでは夏休みの期間に、「夏休み下水道親子見学会」を開催します。

この見学会では、地下通路の探検、顕微鏡を使った動く微生物の観察、水の検査などが体験できます。ぜひご参加ください。

日時　第1回目　8月3日(土)
午前9時30分～正午
第2回目　8月17日(土)
午前9時30分～正午

場所　各務原浄化センター内
(各務原市前渡西町1521)

対象　小学生(4～6年生)とその保護者・ご家族

定員　各回15組(先着順)

申込方法　電話または窓口にて直接申し込み

申込期間　7月1日(月)～7月26日(金)
午前9時～午後5時

問公益財団法人 岐阜県浄水事業公社
☎386-8372

子育て支援員研修

子どもに関わる仕事に携わりたいと考えている方、子育て支援員研修を受講してみませんか。保育や子育てに必要な知識や技術を習得でき、全国で通用する「子育て支援員」の認定を受けることができます。

対象者　県内に在住・在勤で保育や子育て支援分野に従事することを希望する方

費用　無料(研修資料代は別途徴収する場合があります)

申込み・日程　岐阜県ホームページをご欄ください。

問県庁子育て支援　☎272-1111(内線3541)

夏の全国交通安全運動
7月11日(木)～20日(土)

思いやり　ゆずりあう心で
夏の交通事故防止

名馬、名手の里　ドリームスタジアム
GIFU 笠松けいば

7月の開催日程

2日(火)・3日(水)・4日(木)・5日(金)
17日(水)・18日(木)・19日(金)・31日(水)

詳細は、笠松競馬場ホームページをご覧ください
https://www.kasamatsu-keiba.com/

笠松競馬場・シアター恵那 JRA馬券発売中!!

4日(木)　第46回サマーカップ(SPⅡ)
18日(木)　第2回ブルームカップ(P)

4・18日はチャンネルCCNにて笠松けいば全レースを放送!

公式SNSで笠松けいばの色々な情報を日々、配信しています。

航空宇宙産業に貢献する
株式会社 光製作所
羽島郡笠松町中野
☎387-4361

自慢の看板商品「飛騨牛コロッケ、飛騨牛カレー」
アミカさん、こむぎ家さんにて好評発売中
大栄食品株式会社
本　社●〒501-6065 岐阜県羽島郡笠松町門間2288番1
TEL058-388-2366㈹　FAX058-388-2367

令和6年度　羽島郡スポーツ大会　結果一覧

緑色=笠松町のチーム・選手

種　目	部　門	優　勝	準優勝	3　位
バレーボール	マスター女子	采紗	岐南東クラブ	
	シニア女子	LEES CLUB		
ソフトボール	壮年男子	友和ファイターズ		
軟式野球	一　般	新星クラブ	九	オスカー　ロードウィッシュ
ソフトテニス	一般個人男子	竹嶋 大輝　河村 弘治	酒井 眞澄　伊藤 望	横井 和雄　安形 美国 津田 功　八代 芳夫
	一般個人女子	丹羽 香須美　宇野 英美	八木 千晴　岩田 尚美	水野 彩子　岡部 里恵 藤田 郁恵　武藤 孝江
	初心者の部	尾藤 惺来　加藤 澄怜	大橋 美和　片庭 朋美	丸山 ちはる　佐藤 さつき 佐藤 亜衣子　佐藤 ちひろ
	中学個人男子	西川 大翔　則武 峻希	田添 悠人　森 陽介	熊田 悠理　早見 日向 池戸 真心　太田 雅也
	中学個人女子	栗本 歩季　栗本 紗侑	國井 穂花　寺島 幸音	石原 花梨　黒田 翔子 長屋 莉琉々　今井田 生羽
テニス	一般男子	アドバンス	岐南テニス塾	
	壮　年	アドバンス	HTC-B	HTC-A　ブルーレイク
ハンドボール	一般男子	52年会	HSS	岐阜工業高OB
	一般女子	Reef	HSS	STC
グラウンド・ゴルフ	一般男子	近藤 政勝	加藤 幸男	山本 治男
	一般女子	柳原 三枝子	谷口 則子	後藤 美奈子

お　願　い

空き地の草刈りや庭木の手入れは計画的に

雑草や庭木が生い茂っていると

- ポイ捨てや不法投棄をされる
- 害虫が発生しやすくなる
- 火災発生の恐れがある
- 車や通行人の邪魔になり交通事故を引き起こす
- 隣家に伸びた草や枝が侵入する

など、周辺住民の迷惑になります。

所有者の方は、草刈りや剪定を定期的に行い、住み良い環境作りを心がけましょう。

問環境経済課　☎388-1114

節電にご協力を

電気は、私たちの暮らしや産業を支える重要なエネルギーであり、「エネルギーを無駄なく大切に使う」といった視点から省エネ・節電の取り組みを行うことが大切です。

電力需要は、夏の昼間（特に午後1時～4時までの時間帯）がピークとなります。

皆さんの節電や省エネルギーへのご協力をお願いします。

※高齢者や乳幼児のいるご家庭では、それぞれのご事情のもと、無理のない範囲でのご協力をお願いします。

問環境経済課　☎388-1114

ペットの飼育はマナーを守って

犬を飼うときのマナー

犬の放し飼いは法令で禁止されています。散歩をする時も、必ず引き綱（リード）をつけましょう。また、ふん・尿などの後始末は飼い主の責任です。散歩時にはふんを放置せず、必ず持ち帰りましょう。

野良猫にエサを与えないで

野良猫に安易な気持ちでエサを与えると、野良猫が増え、庭木を傷つけたり、ふん尿汚染の原因になることがあります。野良猫にはエサを与えないでください。

地域猫活動のご紹介

地域猫活動とは、地域の飼い主のいない猫をその地域の町内会等で定めたルールに基づいて不妊・去勢手術の徹底・エサやりやふん尿の処理・周辺の美化などを行い、適切に飼育管理することで猫の数を増やさず、一代限りの生を全うさせ、将来的には飼い主がいない猫をなくしていくものです。

地域猫活動支援事業として、岐阜県では不妊去勢手術の無料実施や手術対象の猫を保護するための猫保護器の貸し出し等を行っています。

詳しくは、岐阜保健所にご相談ください。

問岐阜保健所　☎380-3004

7月は「愛の血液助け合い運動」月間です!

「踏み出す一歩
今日の私が
誰かの未来」

献血のご協力をお願いします。

お問い合わせ

笠松町役場　☎388-1111
FAX387-5816
議会事務局　☎388-1110
総務課　☎388-1111
税務課　☎388-1112
企画課　☎388-1113
（未来創造室　☎388-1127）
環境経済課　☎388-1114
住民課　☎388-1115
福祉子ども課　☎388-1116
建設課　☎388-1117
水道課　☎388-1118
会計課　☎388-1119
水道料金事務センター　☎388-1175

福祉健康センター（健康介護課）
☎388-7171
福祉会館　☎387-1121
こども館「かさくら」　☎388-0811
笠松中央交流センター（教育文化課）
☎388-3231
松枝交流センター　☎387-0156
総合交流センター　☎387-8432
歴史未来館　☎388-0161
学校給食センター　☎387-5321
ふらっと笠松　☎388-2355

テレホンサービス
防災行政無線アンサーバック　☎388-4930
（過去の放送を聞くことができます）
火災情報テレホンサービス　☎387-0100
（羽島郡内の火災発生状況を聞くことができます）

まちの人口

令和6年6月1日現在（前月比）

人口	21,835人	（増　2）
男	10,531人	（減　2）
女	11,304人	（増　4）
世帯数	9,499世帯	（増 15）

うちの子「結婚」しないのかしら?
独身のお子様の結婚相談承ります
お子様の結婚に関するお悩み、プロの仲人がお答えします。
まずはお気軽に仲人にご相談ください
結婚相談所ムスベル　058-214-6390

ごみの処理は（株）野々村商店に!!
株式会社 野々村商店
一般廃棄物収集運搬業（笠松町許可）　岐阜市則松2丁目157番地 TEL 058-239-9921
産業廃棄物収集運搬処理業　瑞穂市野田新田3977-1 TEL 058-327-4030

Column（コラム） ごみを減らしましょう

問環境経済課　☎388-1114

■資源ごみ回収所

町内会の資源集団回収のほか、資源再生と排出の利便性向上のため、次の施設でも資源ごみを回収しています。

回収場所	利用可能日時
笠松中央交流センター	午前9時～午後5時 （年末年始を除く） ※悪天候の時は閉鎖します
松枝交流センター	
総合交流センター	

出し方　分別の仕方や注意点は、町内会の資源集団回収と同じです。回収所には、回収品目別に、カゴなどが設置してありますので、汚れが無いものをご自身で投入してください。

回収品目

●カン
①アルミ缶
②スチール缶
③スプレー缶
カセットボンベ

●ビン
①無色透明
②茶色
③その他の色

●ペットボトル

●プラスチック製容器包装
①食品トレイや袋など
②発泡スチロール
（30cmほどの大きさ）

●蛍光管

●乾電池
①使い切りタイプ
（アルカリ・マンガン）
②充電式電池
③ボタン電池

✕ 資源ごみ回収所では出せません（よくあるルール違反）

可燃ごみ

プラマークの無い、プラスチック製品
ハンガー、バケツ、ザル、CDケース、
クリアファイル、PPバンド、おもちゃ

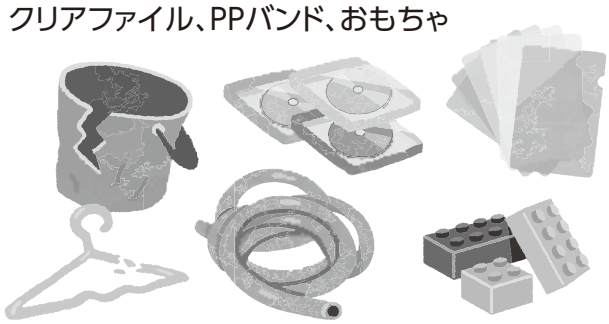

古紙類・古着

新聞、雑誌、牛乳パック、ダンボール、古着

不燃ごみ

ガラス製品（コップ、皿）、陶器、割れたビン、
割れた蛍光管、LED電球、カン・ビンのふた

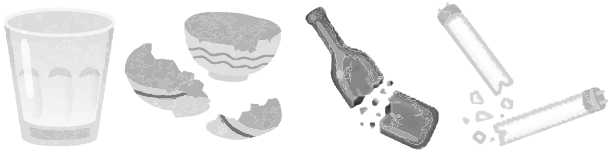

「カンやビンのふた」は、アルミ製やスチール製でも「不燃ごみ」で出すのが町のルールです。
※ふたも可能であった頃に中身入りで出されるルール違反が多々あったため、現在のルールになりました。

汚れの落ちないもの

汚れていると資源としてリサイクルできません。
悪臭の原因になります。

History & Future

歴史未来館からのお知らせ

「あこがれのNゲージ展」

展示期間　7月13日(土)～8月25日(日)
時間　午前9時～午後5時　**入館料**　無料
場所　歴史未来館　**休館日**　月曜日(祝日の場合はその翌日)

関連イベント「Nゲージ運転会」

期間中は、運転士の帽子をかぶって記念撮影ができます!

開催日　①7月13日(土)　②8月4日(日)
③8月17日(土)　④8月25日(日)
時間　各日午前10時～11時30分／午後1時30分～4時30分
参加料　無料
内容　子どもも大人も誰でもNゲージを運転することができます。

問歴史未来館　☎388-0161

Column（コラム）見る！知る！学ぶ！れきみ通信

「あこがれのNゲージ展」

鉄道模型の規格は大まかに6種類あり、軌間(レール幅)の小さいサイズからZゲージ(軌間6.5㎜)、Nゲージ(9㎜)、TTゲージ(12㎜)、HOゲージ(16.5㎜)、Oゲージ(32㎜)、一番大きいものがGゲージ(45㎜)です。

日本で人気があり、最も普及しているのはNゲージで、レール幅が9mmであることから9(Nine)の頭文字を取って「Nゲージ」と呼ばれています。

1つの車両の大きさが縮尺約1/150で、11～15㎝程度と小さいため、畳1枚のスペースでも無理なく走らせて楽しむ事ができ、販売されている車両が多く価格の幅も広いため、初心者でも気軽に始められる事が大きな魅力となっています。

海外では中間的なサイズのHOゲージが主流で人気があります。「Oゲージのほぼ半分(Half)」という意味で、この名称となりました。

1つの車両の大きさが縮尺1/87(又は1/80)で、24～30㎝程度あるため、Nゲージより価格は高くなりますが、大きい分迫力があり細かなパーツが精巧に再現されているので見ごたえがあります。

歴史未来館では、笠松町の在住・在勤者の方のコレクションをお借りして、今年の夏休み期間にNゲージ、来年の夏休みにHOゲージを中心にした企画展を開催します。

鉄道模型や懐かしい鉄道車両の写真等を多数展示し、今はない「東笠松」と入った駅名看板、竹鼻線の江吉良－大須間が営業廃止された際に使用された行き先表示板、各務原線の名古屋～岐阜間の直通がなくなったため消えた「犬山経由新岐阜」の行き先表示板等のレア品も展示します。

また、鉄道模型サークル「ぎふトレ」の皆さんの協力を得て、子どもたちがジオラマの中を走る車両を操作する運転会も4日間開催します。この機会にお誘い合わせの上ぜひご来館ください。

問歴史未来館　☎388-0161

10年保証
住宅性能保証制度 登録店
総合建設業
安藤建設株式会社
☎058-388-0077
FAX 058-387-1515
お気軽にお問い合わせください。

従業員大募集
予防 消防 災犯
株式会社三田防災
〒501-6065 岐阜県羽島郡笠松町門間928-2
TEL 058-388-0607
0120-119-073
消防設備・防災用品・防犯設備

Column（コラム） 岐阜連携都市圏を知ろう

瑞穂市

岐阜市とその周辺市町（笠松町、山県市、瑞穂市、本巣市、羽島市、岐南町、北方町）が連携協定を締結し、形成された「岐阜連携都市圏」。さまざまな連携が進められている圏域市町のイチオシ情報をご紹介します。

2夜連続開催!第66回汽車まつり

明治39年8月1日、国有鉄道（現JR）東海道本線に穂積駅が開業しました。そして穂積駅開業50周年の節目となる昭和31年に、旧穂積町の発展を祝って「汽車まつり」が始まったのです。今回で66回目を迎えるこのお祭りは、瑞穂市では夏の風物詩。ステージイベントのほか豪華景品が当たるビンゴゲームなど、二夜にわたって会場周辺は熱気に包まれます。水分補給と熱中症対策を万全に、汽車まつりで夏を満喫してください!

開催日　令和6年8月17 日（土）・18日（日）
（いずれも午後4時～9時）

開催場所　瑞穂市役所穂積庁舎周辺
（瑞穂市別府1288番地）

問瑞穂市商工会　☎058-327-6611

歯と口の健康フェスティバルが開催されました（敬称略）

歯の健康優良児

笠松小学校	置村 悠宜	川合 侑愛	石原 龍汰	久納 芽生	
松枝小学校	磯部 央翔	小野木 陽南	後藤 玲央那	住吉 由衣	山田 真子　臼井 善紀
下羽栗小学校	加藤 菜々美	栗本 寛大	堀場 達仁	松原 つばき	

歯の衛生図画・ポスター優秀作品

笠松小学校	大矢 治斗	武山 史佳	田中 悠翔
松枝小学校	柴田 莉歩	影山 るい	加藤 朔太郎
下羽栗小学校	杉江 なつみ	妹尾 夢愛	水﨑 奏輔

歯と口の健康啓発標語優秀作品

笠松小学校	水野 悠人
松枝小学校	中村 颯太
下羽栗小学校	清水 莉星

サマージャンボ7億円
（1等5億円・前後賞各1億円合わせて）
サマージャンボミニ5千万円
（1等3千万円・前後賞各1千万円合わせて）
この宝くじの収益金は市町村の明るく住みよいまちづくりに使われます。

各1枚 300円
7月8日(月) 2種類同時発売!
発売期間 7/8(月)～8/8(木)
公益財団法人岐阜県市町村振興協会

つみきとえいご
笠松双葉幼稚園
〒501-6064　岐阜県羽島郡笠松町北及66
TEL:058-387-9155
http://www.tsumiki.ed.jp

関連施設
●まつなみ健康増進クリニック
●人間ドック・健診センター
●人工透析センター
●まつなみリサーチパーク（医学研究所）
●松波総合病院介護老人保健施設
●まつなみ訪問介護ステーション
●まつなみ訪問看護ステーション
●松波総合病院居宅介護支援事業所
●まつなみケアプランセンター
TEL 058-388-0111(代)
http://www.matsunami-hsp.or.jp

国民年金

国民年金保険料の免除・納付猶予申請について

国民年金保険料（以下「保険料」）を納めていない状態で、死亡や障がいなどの不慮の事態が発生すると、遺族基礎年金や障害基礎年金を受給できない場合があります。

経済的な理由などで保険料を納付することが困難な場合は、申請により保険料が免除・納付猶予となる制度があります。令和6年度分（令和6年7月分から令和7年6月分まで）の保険料の免除・納付猶予の申請は7月1日から受付します。

また、申請は申請時点の2年1ヵ月前の月分までさかのぼって申請することができます。受付は岐阜南年金事務所または役場住民課です。

申請に必要なもの

- 国民年金保険料免除・納付猶予申請書（住民課窓口にあります）
- マイナンバーまたは基礎年金番号がわかるもの
- 雇用保険被保険者離職票（離職した方）

▲マイナポータルはこちらから

マイナポータルからスマートフォンで電子申請ができます。対象となる手続きは、国民年金保険料の免除・納付猶予申請のほか、国民年金保険料学生納付特例申請、国民年金保険料の産前産後免除該当の届出、国民年金被保険者の資格取得（種別変更）の届出、国民年金付加保険料の申出（辞退）などです。

事前にマイナポータルの利用者登録が必要です。詳しくは日本年金機構のホームページをご確認ください。

問岐阜南年金事務所　☎273-6161　〒500-8381　岐阜市市橋2-1-15　／　住民課　☎388-1115

消防署

花火の取り扱いについて

羽島郡広域連合消防本部　☎388-1195

花火は、子どもから大人まで幅広い年齢に親しまれている伝統的な文化であり、日本の夏の風物詩です。しかし、夏の楽しい思い出となるはずの花火も、取り扱い方法を間違えると非常に危険なものとなります。花火が原因となって発生する事故は年々減少傾向にありますが、事故は毎年後を絶ちません。

そこで、花火を安全に楽しんでもらうためにも、次の4つのことを守って正しく使用しましょう。

1.取扱説明書をよく読み正しく取り扱いましょう。

花火の取り扱い方法は、花火の種類によって違います。取り扱い方法を間違えるとけがや事故に繋がります。取扱説明書をよく読み、正しく使用しましょう。

2.子どもが花火を使用する際は、大人が付き添いましょう。

人や燃えやすいものに花火を向けるのは大変危険な行為です。大人が付き添い、危険を未然に防ぎましょう。

3.広くて安全な場所で使用しましょう。

枯れ草や落ち葉など、燃えやすいものは火災の原因になります。花火を使用する際は、周囲に燃えやすいものがない広い場所で行いましょう。また、風の強さや風向きなどの天候にも注意しましょう。

4.水バケツを準備しましょう。

水バケツは、花火をする前に必ず準備しましょう。使い終わった花火や着火しなかった花火は水バケツに入れ、確実に火の始末をしましょう。

以上のことに気をつけ、楽しい夏の思い出をつくりましょう。

7月のカレンダー

各種相談窓口

内　容	日にち	受付時間	場　所
法律相談・悩みごと相談	3日(水) 17日(水)	13:00～15:00 (20分/人)	福祉会館
	※事前申込　☎388-1111		
消費生活相談	1日(月) 16日(火)	9:00～15:00	役場 環境経済課
		☎388-1301	
人権よろず相談	12日(金)	13:30～15:30	福祉会館
	人権擁護委員 岩村 雅人(門　間)　千村 ゆかり(東陽町) 勅使川原 久貴子(西宮町) 安藤 隆　(北　及)　纐纈 英子　(田　代) 杉山 詞一(円城寺)　森 眞理子　(米　野)		
心配ごと相談	在宅相談　担当地域民生委員		
行政相談	12日(金)	13:30～15:30	福祉会館
	行政相談員 岩田 修(宮川町)　小川 芳子(長池)		
身体障がい者相談	在宅相談　身体障害者相談員 岩田 賢一　(田　代) ☎388-0068 田島 佳代子(無動寺) ☎388-2235		
知的障がい者相談	在宅相談　知的障害者相談員 樋口 一子　(北　及) ☎388-3705		
こころの巡回相談・障がい者就労相談	18日(木)	13:00～14:30	福祉健康センター
	※精神障がい者やそのご家族が対象です。7月11日(木)までに電話でお申し込みください。☎388-7171		
介護相談	月曜日～金曜日(祝日は除く)	8:30～17:15	地域包括支援センター(福祉健康センター内)
	※事前申込　☎388-7133		

内　容	日にち	受付時間	場　所
妊娠・出産子育て総合相談	月曜日～金曜日(祝日は除く)	8:30～17:15	子育て世代包括支援センター(福祉健康センター内)
	☎388-7171		

図書室からのお知らせ

図書室利用者カードを作ってから5年以上経過している方は、図書室窓口で更新手続きをしてください。

■今月のお休み

笠松中央交流センター	松枝交流センター	総合交流センター
26日(金)		

■今月のおはなしかい

笠松中央交流センター
13日(土)10:30～

CCNチャンネル　7月のおすすめ番組

11ch 12ch
第106回全国高等学校野球選手権
岐阜大会を全試合放送
7月6日～7月27日

11ch **FC岐阜ホーム戦**
13日(土)18:50～　奈良クラブ戦
28日(日)18:50～　ガイナーレ鳥取戦

12ch **エリアトピックス** －LIVE－　月～金 7:15～8:15 生放送
朝のお出かけ前に知りたい岐阜の情報をお届けします。

納税納付／納期限7月31日(水)

固定資産税	2期分	水道料金・下水道使用料	2期分
国民健康保険税	1期分	保育料(0～2歳児)	7月分
後期高齢者医療保険料	1期分	放課後児童クラブ利用料	7月分
介護保険料	2期分		

金融機関などの窓口納付や口座振替のほかに、簡単に納付できる税金、料金があります。

■バーコードがある納付書

コンビニやスマートフォン決済アプリ「PayPay」「LINE Pay」「PayB」でも納付できます。
利用できる税金、料金、利用期限や利用上限額など、詳しくは町ホームページをご覧ください。

■QRコードやeL番号がある納付書

固定資産税と軽自動車税種別割の納付書に「QRコード(eL-QR)」や「eL番号(納付書番号)」の記載がある場合は、より多くのスマートフォン決済アプリやクレジットカード払いなどの多様な納付方法が選択できます。
詳しくは、「地方税お支払サイト」をご覧ください。

▲地方税お支払サイト

期限内納付にご協力ください。納付は便利な口座振替で。

7月の健康だより

休日急病診療

※当番医は変更となる場合があります。
※受診前に必ず病院へ電話相談をしてください。

■内科系　診療時間　9:00～14:00

日	病院名	所　在	電　話
7	森本内科・皮ふ科	笠松町奈良町	☎388-3600
14	このの医院	笠松町米野	☎387-6010
15	愛生病院	笠松町円城寺	☎388-3300
21	ひらたクリニック	笠松町田代	☎387-3378
28	やまうちクリニック	岐南町八剣北	☎215-7771

■歯科系　診療時間　9:00～13:00

病院名	所　在	電　話
ゆう歯科クリニック	岐南町野中	☎259-6480
くのう歯科医院	笠松町上本町	☎387-2051
さかえ歯科クリニック	岐南町伏屋	☎240-0644
三輪歯科医院	笠松町円城寺	☎387-6110
小島歯科医院	岐南町平島	☎245-2096

■薬局　営業時間　9:00～14:00

日	病院名	所　在	電　話
7	宮川薬局	笠松町奈良町	☎387-1677
14	コメノ薬局	笠松町米野	☎387-1891
15	(有)羽島調剤薬局	笠松町円城寺	☎388-0938
21	笠松こすもす薬局	笠松町田代	☎387-8004

■二次的病院(重症の方・救急を必要とする方)
松波総合病院(笠松町田代)☎388-0111
■救急電話相談(救急車を呼ぶか病院に行くかなどの判断に迷う時)　救急安心センター　☎#7119
■上記以外の病院に関するお問い合せ
郡地域救急医療情報センター(郡広域連合消防本部内)
☎388-3799

健康カレンダー

子どもの健診・教室

内　容	対象	日にち	受付時間	場所
乳児(3～4か月児)健康診査	R6.3月生	17日(水)	13:10～13:40	福祉健康センター
1歳6か月児健康診査	R4.12月生	11日(木)		
3歳児健康診査	R3.6月生	25日(木)	13:00～13:40	
お誕生(10～11か月)教室	R5.8生	22日(月)	9:20～9:40	
にこにこ(2歳児)教室	R4.7月生	19日(金)	9:20～9:30	
離乳食教室	5～6か月児	24日(水)	9:50～10:00	
歯みがき教室	乳幼児と保護者	2日(火)	9:30～11:00	
		22日(月)	13:00～14:30	
プレパマクラブ・ミニ	妊婦とそのパートナー	2日(火)	10:00	
プレパマクラブ		22日(月)	13:30	

子どもの健診・教室などの年間予定

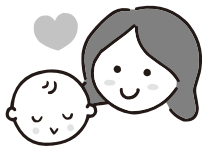

育児相談・健康相談

場　所	日にち	育児相談受付時間	健康相談受付時間
福祉健康センター	2日(火)	9:30～11:00	10:30～11:30
こども館「かさくら」	12日(金)	10:00～11:30	
下羽栗会館	16日(火)	13:30～14:30	13:30～14:30
福祉健康センター	22日(月)	13:00～14:30	14:00～15:30

貯筋(ちょきん)くらぶ(65歳以上の方の体操教室)

場　所	日にち	受付時間	申込
福祉健康センター	3日(水)	9:30	初参加の方のみ要申込 ☎388-7171
	17日(水)		
福祉会館	10日(水)	10:00	
	24日(水)		
総合交流センター	4日(木)	13:30	
	18日(木)		
松枝交流センター	3日(水)	14:00	
	17日(水)		
笠松中央交流センター	10日(水)		
	24日(水)		

子育てママサロン　バランスボール

対象:産後2か月から1年未満のお子さんと母親

場　所	日にち	時間	申込
福祉健康センター	2日(火)	10:30～11:30	☎388-7171

子育て世代包括支援センター(福祉健康センター内)

妊娠期から18歳までの子育てをサポート
・保健師・助産師による電話相談・家庭訪問
・臨床心理士による発達に関する相談(要予約)
相談 ☎388-7171(平日8:30～17:15)

ふれあいひろば(65歳以上の方の認知症予防教室)

場　所	日にち	受付時間	申込
福祉健康センター	5日(金)	13:30	初参加の方のみ要申込 笠松町地域包括支援センター ☎388-7133
	19日(金)		
福祉会館	25日(木)	10:00	

ふれあい喫茶(認知症カフェ)※認知症介護者のサロン同時開催

場　所	日にち	受付時間	問合せ
総合交流センター	8日(月)	10:15～11:15	笠松町地域包括支援センター ☎388-7133
福祉健康センター※	9日(火)		
福祉会館	12日(金)		

女性特有のがん（乳がん・子宮頸がん）検診（病院検診）　要申込 申込先：健康介護課

2020年のがん罹患率で、女性は乳がんが第1位、子宮頸がんは第3位となっています。

乳がん、子宮頸がんは30代から40代後半に発症が多いです。早期に発見するために定期的ながん検診の受診に加え、子宮頸がん予防のためにはワクチン接種が有効です。この機会に、検診を受けましょう。

検診期間/7月1日（月）～令和7年1月31日（金）（ただし医療機関の診療時間内）

検診名	対象者（笠松町に住民登録のある方）	検診自己負担金	受診間隔
乳がん検診	今年度40歳以上の方	1,000円	2年に1回
	今年度41歳の方	無料	
子宮頸がん検診	今年度20歳以上の方	1,000円	
	今年度21歳・25歳の方	無料	

※対象者は令和7年3月31日時点の年齢

実施医療機関や受診方法等の詳細は町ホームページをご覧ください。

▲がん検診について

骨髄ドナー助成金　要申請 申請先：健康介護課

公益財団法人日本骨髄バンクが実施する骨髄や末梢血幹細胞の移植、骨髄などの提供希望者の登録を推進するため、骨髄などの提供を完了した方や提供者を雇用する事業所に対して助成金を交付します。詳細は町ホームページをご覧ください。

【助成の対象】

①骨髄などの提供が完了した日において、笠松町内に住所を有する方

②骨髄などの提供が完了した日において、①の方を雇用している事業所

※ただし、笠松町以外の地方公共団体、団体等から骨髄等の提供にかかる助成金の交付を受けている、または受ける見込みがある場合は助成の対象外となります。

▲骨髄ドナー助成金について

健康へのステップ

年に1度はがん検診を受けましょう

笠松町では、健康づくりとして胃がん・肺がん・大腸がん・乳がん・子宮頸がんの5つのがん検診を実施しています。

忙しくて検診を後回しにしていませんか?

健康だからこそ年に1回がん検診を受けましょう。

「がん検診　愛する家族への　贈りもの」

岐阜県広報

岐阜県からのお知らせ

点字版・音声版をご希望の方は、県庁広報課へご連絡ください
音声版には、CD（デイジー編集）での提供と音声用のテキストデータの配信もあります

●県の人口
1,917,872人（5,614人減）
※令和6年4月1日現在
※（　）内は前月との比較

県政広報テレビ番組「ぎふ県政ほっとライン」
ミナモだより【岐阜県広報】「@Gifu_kouhou」
「清流の国ぎふ 岐阜県ミナモだより」
岐阜県「@gifugifu」▸▸▸
ぎふチャン（8ch）データ放送「岐阜県からのお知らせ」配信中!
d ボタンを押して地元情報をゲット!

今月のピックアップ情報

中部山岳国立公園 奥飛騨ビジターセンターがオープンします

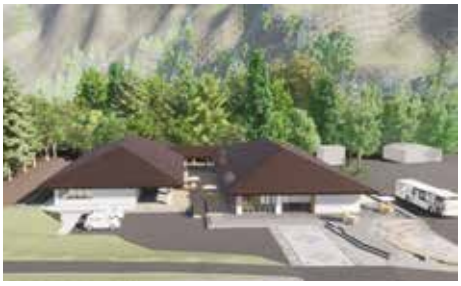
中部山岳国立公園奥飛騨ビジターセンター全景

7月13日（土）、乗鞍岳・五色ヶ原、槍・穂高連峰、奥飛騨温泉郷などへの旅の起点となるビジターセンターがオープンします。自然豊かな国立公園やその周辺地域の観光、天候情報等の入手、雄大な笠ヶ岳を眺めながらの休憩・待合にご利用いただけます。自然観察や森林浴など体験プログラムへもご参加いただけます。

- 所在地／高山市奥飛騨温泉郷平湯763-12
- 開館時間／9:00～17:00（水曜日定休日）
- 問／中部山岳国立公園奥飛騨ビジターセンター ☎0578（89）1251

ぎふ若者定着奨学金返還支援制度への参加を募集しています

これから就職活動をする若者が県内企業に就職し、一定期間就業したとき、採用した企業と県が奨学金の返還を支援します。
企業、求職者ともに内定前の登録等手続きが必要です。制度の詳細や登録等手続きは、ウェブサイトをご確認ください。

- 対象者／大学等を卒業・卒業予定の35歳未満の方
- 対象奨学金／日本学生支援機構奨学金等
- 補助金額／30～150万円から採用する企業が設定
- 対象企業・申込方法・期限／ウェブサイトを確認
- 問／県産業人材課 ☎058（272）1111※内線3681～4 ✉c11369@pref.gifu.lg.jp

詳細や登録手続きはコチラから

ぎふじょぶがいど　検索

情報ボックス

県広報は県公式ウェブサイト、広報紙ポータルサイト「マイ広報紙」・「岐阜イーブックス」、広報紙アプリ「マチイロ」でも公開中！
※掲載している二次元コードは、スマートフォンの機種やアプリなどによって、読み込めない場合があります

アイコン説明　催し　募集　資格・研修　その他

「GIAHS鮎の日」イベントを開催します

7月の第4日曜日を「GIAHS鮎の日」としています。鮎つかみどり大会など、清流や鮎に親しむイベントを開催します。
- とき／7月28日（日）10:00～16:00
- ところ／清流長良川あゆパーク（郡上市白鳥町長滝420-10）ほか
- 料金／無料（一部イベントは有料）
- 問／県里川・水産振興課 ☎058（272）8455

空宙博（そらはく）企画展「岐阜かかみがはら航空宇宙産業100年史」

岐阜県の航空宇宙産業のこれまでの100年間の歴史を振り返るとともに、未来へつなぐ企画展を開催します。
- 開催期間／7月13日（土）～9月1日（日）
- 入場料／無料（別途入館料が必要）
- 問／岐阜かかみがはら航空宇宙博物館 ☎058（386）8500

そらはく　検索

ぎふ・富山交流バスツアー参加者（親子）を募集します

- ところ／富山市・射水市・高岡市
- とき／8月16日（金）※定員40人（抽選）
- 料金／3,000円程度（入館料、食事代）
- 申込方法／二次元コード、往復はがき
- 申込期限／7月22日（月）必着
- 申込先・問／名鉄観光サービス（株） ☎058（265）8103
- 担当課／県地域振興課

申込はこちら

ぎふ・富山交流バスツアー　検索

スタートアップ専門コンシェルジュ（相談員）を設置しています

- とき／5月30日（木）から
- 料金／無料
- 申込方法／メール、電話で申込先へ
- 申込先／ぎふスタートアップ支援コンソーシアム事務局 ✉gifu-concierge@eiicon.net ☎058（277）1079
- 問／県産業イノベーション推進課 ☎058（272）8389

ぎふスタートアップコンシェルジュ　検索

岐阜関ケ原古戦場記念館で夏季企画展を開催します

夏季企画展「関ヶ原合戦の前哨戦ー美濃・尾張の攻防ー」を開催します。
- とき／7月13日（土）～9月1日（日）
- ところ／岐阜関ケ原古戦場記念館（関ケ原町）
- 料金／一般500円、大学生・高校生300円、中学生以下無料
- 問／岐阜関ケ原古戦場記念館 企画課 ☎0584（47）6070

岐阜関ケ原古戦場記念館　検索

岐阜県博物館にて特別展「ポケモン化石博物館」

人気ゲーム『ポケットモンスター』シリーズに登場する「カセキポケモン」と古生物を見比べながら、楽しく学ぶ展覧会を開催します。
- とき／7月19日（金）～10月27日（日）※事前入館予約が必要
- 料金／一般800円、大学生400円、高校生以下無料
- 問／岐阜県博物館 ☎0575（28）3111

岐阜県博物館　検索

この情報は令和6年6月5日現在のものです。
県庁広報課 ☎058（272）1111（代） FAX058（278）2506

スマホやタブレットで広報紙が読める 〉〉〉 広報紙をPC・スマホで @マイ広報紙　電子書籍ポータルサイト @岐阜イーブックス　マチを好きになるアプリ @マチイロ

三重県志摩市体験交流事業に参加する小学生（5・6年生）を募集!!

派遣期間 令和6年10月8日(火)・9日(水)
1泊2日（キッズウィーク期間中）

研修内容 志摩自然学校体験プログラム（シーカヤック・シェルクラフト）
／賢島クルーズ体験／てこね寿司作り体験／志摩スペイン村

参加費 15,000円（1人あたりの必要経費約40,000円のうち）

申込・問 企画課 未来創造室 ☎388-1127

応募方法・詳細はこちらから▼

募集定員 24人

Hello! こんにちは

今月の笠松っ子です。
すくすく大きくな～れ！

大野 純鈴（おおの すみれ）ちゃん
（長池）
令和5年7月4日生
大野 駿真・さくらさんの子
いつも笑顔の純鈴ちゃん♡みんなを幸せにしてくれてありがとう♪これからもみんなに愛されて元気に育ってね！大好き♡

後藤 颯玖（ごとう さく）くん
（北及）
令和5年7月4日生
後藤 駿弥・彩華さんの子
元気いっぱいでよく笑うさっくんが大好きだよ！いっぱい遊んでいっぱい食べて、大きくなってね♡

後藤 彩来（ごとう さら）ちゃん
（北及）
令和5年7月4日生
後藤 駿弥・彩華さんの子
元気いっぱいでよく笑うさらが大好きだよ！いっぱい遊んでいっぱい食べて、大きくなってね♡

長谷川 凛空（はせがわ りく）くん
（西金池町）
令和5年7月6日生
長谷川雅紀・真菜さんの子
1歳のお誕生日おめでとう！パパとママにたくさんの笑顔を見せてくれるりっくんが大好きだよ♡元気にすくすく育ってね♪

伊藤 優杏（いとう ゆあ）ちゃん
（北及）
令和5年7月25日生
伊藤 治希・礼実さんの子
毎日元気いっぱい、にこにこな優杏ちゃん！これからもたくさん笑って大きくなってね!!

「こんにちは」コーナーの赤ちゃんを募集します

問未来創造室 ☎388-1127

応募対象 令和5年9月生まれの赤ちゃん
応募期限 7月25日(木)
応募方法 QRコードからご応募ください。

MATSUNAMI 松波総合病院
TEL：058-388-0111
4大疾病である、がん・脳卒中・糖尿病・急性心筋梗塞の各専門医を有し、「断らない救急」を実践しています。

アプリ「マチイロ」で広報が読めます

iphone　Android

●発行・編集／笠松町・企画課 未来創造室 〒501-6181 岐阜県羽島郡笠松町司町1 ☎058-388-1127 FAX.058-387-5816
ホームページアドレス https://www.town.kasamatsu.gifu.jp/

QRコードは㈱デンソーウェーブの登録商標です。
この広報紙は再生紙を使用しています。