



子ども同士の将棋の対局。日本の伝統文化である将棋や囲碁は、集中力や判断力が養われます。

＝三世代囲碁将棋大会(福社会館)



架奈多さんの作品

お内裏様のかさまるくん(左)とお雛様のかさまるちゃん(右)
町マスコットキャラクターイラスト募集中(詳しくは最終ページ)

特集 町職員の給与などを公表します	2~4
笠松春まつりを開催します	5
栄養士シリーズ⑫	7
情報BOX	8~16
岐阜県からのお知らせ	18~19

特集

町職員の給与などを公表します

職員の給与などの実態を町民の皆さんにご理解いただくため、その状況を公表します。

笠松町の給与・定員管理など

1 総括

(1) 人件費の状況(一般会計決算)

区分	住民基本台帳人口 (平成23年度末)	歳出額 A	実質収支	人件費 B	人件費率 B/A	(参考) 平成22年度の 人件費率
23年度	人 22,138	千円 6,196,840	千円 356,700	千円 942,397	% 15.2	% 16.2

(2) 職員給与費の状況(一般会計決算)

区分	職員数 A	給与費				一人当たり 給与費 B/A
		給料	職員手当	期末・勤勉手当	計 B	
23年度	人 116	千円 414,046	千円 56,851	千円 148,943	千円 619,840	千円 5,343

- (注) 1 職員手当には退職手当を含みません。
2 職員数は、平成23年4月1日現在の人数です。
3 特別職(町長など)は含みません。

2 一般行政職給料表の状況(平成24年4月1日現在)

	1級	2級	3級	4級	5級	6級	7級
1号給の 給料月額	135,600円	185,800円	222,900円	261,900円	289,200円	320,600円	366,200円
最高号給の 給料月額	243,700円	307,800円	354,700円	388,300円	400,600円	422,600円	456,200円

(注) 給料月額は、給与抑制措置を行う前のものです。

3 職員の平均給与月額、初任給などの状況

(1) 職員の平均年齢、平均給料月額、平均給与月額の状況(平成24年4月1日現在)

一般行政職

区分	平均年齢	平均給料月額	平均給与月額	平均給与月額 (国ベース)
笠松町	歳 41.8	円 301,500	円 351,994	円 325,353

(注) 「平均給与月額」とは、給料月額と毎月支払われる扶養手当、住居手当、時間外勤務手当などのすべての諸手当の額を合計したものです。
また、「平均給与月額(国ベース)」は、国家公務員の平均給与月額には時間外勤務手当、特殊勤務手当などの手当が含まれていないことから、比較のため国家公務員と同じベースで再計算したものです。

(2) 職員の初任給の状況(平成24年4月1日現在)

区分		笠松町	国
一般行政職	大学卒	172,200円	172,200円
	高校卒	140,100円	140,100円
技能労務職	高校卒	137,200円	—
	中学卒	129,200円	—
医療職(保健師)	大学卒	201,100円	—
	短大3卒	188,900円	—

(3) 職員の経験年数別・学歴別平均給料月額(平成24年4月1日現在)

区分		経験年数10年	経験年数15年	経験年数20年
一般行政職	大学卒	254,200円	284,700円	357,780円
	高校卒	—	—	303,450円

4 一般行政職の級別職員数などの状況

(1) 一般行政職の級別職員数の状況(平成24年4月1日現在)

区分	標準的な職務内容	職員数	構成比
7級	会計管理者・部長・参与	7人	6.5%
6級	課長・参事	12人	11.1%
5級	主幹	5人	4.6%
4級	副主幹・主任技術主査	22人	20.4%
3級	主査・技術主査	27人	25.0%
2級	主任・主任技師	15人	13.9%
1級	主事・技師	20人	18.5%

- (注) 1 笠松町の給与条例に基づく給料表の級区分による職員数です。
 2 標準的な職務内容とは、それぞれの級に該当する代表的な職務です。
 3 平成24年度に6級制から7級制に変更しています。

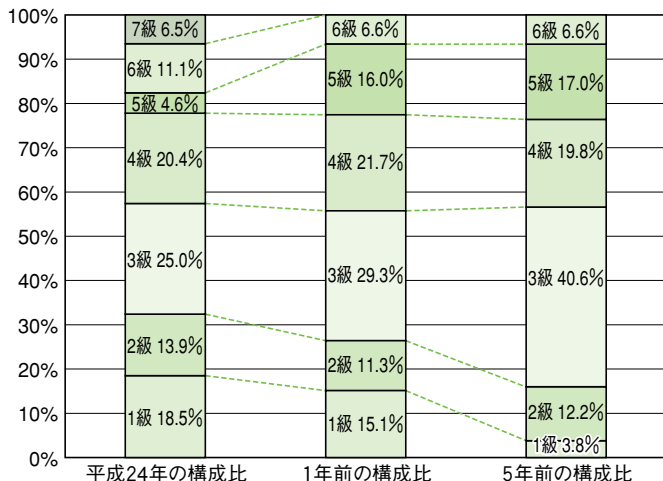

(2) 昇給への勤務成績の反映状況

地方公務員法第40条第1項の規定に基づき、部長級を除く全職員の勤務評定を実施しています。
 勤務評定基準日:年2回 (5月1日、11月1日)
 勤務評定の結果に基づき、昇給に反映させています。

5 職員の手当の状況

(1) 期末手当・勤勉手当

笠松町									
1人当たり平均支給額(平成23年度)	1,325千円								
(平成23年度支給割合)	<table border="0"> <tr> <td>期末手当</td> <td>2.60月分</td> <td>勤勉手当</td> <td>1.35月分</td> </tr> <tr> <td></td> <td>(1.45)月分</td> <td></td> <td>(0.65)月分</td> </tr> </table>	期末手当	2.60月分	勤勉手当	1.35月分		(1.45)月分		(0.65)月分
期末手当	2.60月分	勤勉手当	1.35月分						
	(1.45)月分		(0.65)月分						
(加算措置の状況)	<table border="0"> <tr> <td>職制上の段階、職務の級などによる加算措置</td> <td></td> </tr> <tr> <td>管理職加算</td> <td>39,600円～58,100円</td> </tr> <tr> <td>役職加算</td> <td>5%～15%</td> </tr> </table>	職制上の段階、職務の級などによる加算措置		管理職加算	39,600円～58,100円	役職加算	5%～15%		
職制上の段階、職務の級などによる加算措置									
管理職加算	39,600円～58,100円								
役職加算	5%～15%								

(注) ()内は、再任用職員に係る支給割合です。

【参考】勤勉手当への勤務実績の反映状況(一般行政職)

地方公務員法第40条第1項の規定に基づき、部長級を除く全職員の勤務評定を実施しています。
 勤務評定の結果に基づき、勤勉手当の成績率を決定しています。

(2) 退職手当(平成24年4月1日現在)

笠松町		
(支給率)	自己都合	勤奨・定年
勤続20年	23.50月分	30.55月分
勤続25年	33.50月分	41.34月分
勤続35年	47.50月分	59.28月分
最高限度額	59.28月分	59.28月分
その他の加算措置		
定年前早期退職特例措置(2%～20%加算)		
1人当たり平均支給額	※	23,543千円

(注) 退職手当の1人当たり平均支給額は、平成23年度に退職した職員に支給された平均額です。
 (対象者が1名の平均支給額は、個人情報保護のため※で表示)

(3) 地域手当 制度なし

(4) 特殊勤務手当(平成24年4月1日現在)

支給実績(平成23年度決算)	502千円
支給職員1人当たり平均支給年額(平成23年度決算)	250,950円
職員全体に占める手当支給職員の割合(平成23年度)	1.54%

手当の種類(手当数) 5種類

手当の名称	主な支給対象職員	主な支給対象業務	左記職員に対する支給単価
感染症防疫作業手当	感染症防疫作業に従事する職員	感染症患者の救護等	日額1,000円
死体取扱手当	行路病死人等の死体取扱作業に従事する職員	死体取扱作業	1回1,000円
犬・猫等死体取扱手当	犬・猫等死体取扱作業に従事する職員		1回 300円
火葬手当	死体の火葬作業に従事する職員	火葬作業	1回1,700円
	獣畜死体等の火葬作業に従事する職員		1回 200円

(5) 時間外勤務手当

支給実績(平成23年度決算)	19,893千円
支給職員1人当たり平均支給年額(平成23年度決算)	205千円
支給実績(平成22年度決算)	22,702千円
支給職員1人当たり平均支給年額(平成22年度決算)	223千円

(6) その他の手当(平成24年4月1日現在)

手当名	内容・支給単価	国の制度との異同	国の制度と異なる内容	支給実績(平成23年度決算)	支給職員1人当たり平均支給年額(平成23年度決算)
扶養手当	配偶者 月額13,000円 配偶者以外の扶養親族 月額6,500円 職員に配偶者のない場合、扶養親族のうち1人 月額11,000円 16歳から22歳の子 1人につき5,000円加算	同じ		11,260千円	181,613円
住居手当	借家・借間に係る手当 月額12,000円を超える家賃を負担している職員に対して家賃額に対応して支給 月額27,000円以内	同じ		5,092千円	268,000円
通勤手当	交通機関等利用者 運賃相当額に同じ 月額55,000円まで 自動車等使用者 2km以上(片道)使用者の距離に対応して支給 月額2,000円～24,500円	同じ		5,159千円	51,074円
管理職手当	課長・主幹級以上の管理職員に 対して役職に応じて支給 39,600円～58,100円	異なる	支給される金額	16,516千円	569,514円

6 特別職の報酬などの状況(平成24年4月1日現在)

区分		給料月額等
給料	町長	729,000円
	副町長	625,500円
報酬	議長	300,000円
	副議長	260,000円
	議員	240,000円
期末手当	町長	(平成24年度支給割合) 3.95月分
	副町長	(平成24年度支給割合) 3.95月分
	議員	(平成24年度支給割合) 3.95月分
退職手当	町長	(算定方式) (1期の手当額) (支給時期) 退職時給料月額×100分の500×4年 14,580,000円 退職時
	副町長	退職時給料月額×100分の300×4年 7,506,000円 退職時

(注) 退職手当の「1期の手当額」は、4月1日現在の給料月額と支給率に基づき、1期(4年=48月)勤めた場合における退職手当の見込額です。

7 職員数の状況

(1) 部門別職員数の状況と主な増減理由

(各年4月1日現在)

部門	区分	職員数		対前年増減数	主な増減理由
		平成24年	平成23年		
普通会計部門	議会	2	2	0	事務事業増加などによる増員
	総務企画	40	39	1	
	税務	13	13	0	
	民生	18	18	0	
	衛生	13	13	0	
	農林水産	3	3	0	
	商工	1	1	0	
	土木	10	10	0	
計	100	99	1		
教育	18	17	1	事務事業増加などによる増員	
小計	118	116	2		
公営企業等会計部門	水道	2	2	0	
	下水道	6	6	0	
	その他	6	6	0	
	小計	14	14	0	
合計		132	130	2	
		[147]	[147]		

(注) 1 職員数は一般職に属する職員数。
2 []内は、条例定数の合計。

(2) 年齢別職員構成の状況(平成24年4月1日現在)

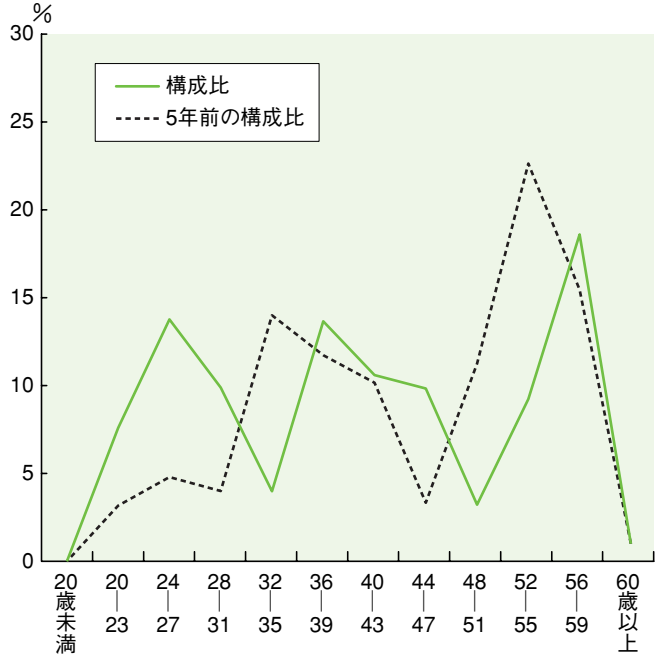

区分	20歳未満	20歳～23歳	24歳～27歳	28歳～31歳	32歳～35歳	36歳～39歳	40歳～43歳	44歳～47歳	48歳～51歳	52歳～55歳	56歳～59歳	60歳以上	計
職員数	0人	10人	18人	13人	5人	18人	14人	13人	4人	12人	24人	1人	132人

(3) 職員数の推移

単位:人(%)

部門	平成19年	平成20年	平成21年	平成22年	平成23年	平成24年	過去5年間の増減数(率)
一般行政	109	94	94	98	99	100	▲9 (▲8.3)
教育	20	20	20	18	17	18	▲2 (▲10.0)
公営企業等会計	12	14	17	16	14	14	2 (16.7)
計	141	128	131	132	130	132	▲9 (▲6.4)

(注) 各年における定員管理調査において報告した部門別職員数。

笠松春まつりを開催します

3月22日(金)～4月14日(日)

かさまつまちづくりイベント実行委員会主催の「笠松春まつり」が3月22日から開催されます。まつりの期間中は、桜並木のライトアップをはじめとするさまざまな催しが行われますので、ぜひ、お出かけください。

桜まつり

3月22日(金)～
4月14日(日)

奈良津堤三角駐車場付近一帯
桜並木のライトアップ
(午後10時まで)

※危険防止のためロープでの
場所取りは禁止します。

笠松陣屋市

4月13日(土)
午前11時～午後4時

本町通り一帯
歩行者天国にして、
フリーマーケット、
即売会、屋台コーナー、
駄菓子販売などを行い
陣屋市を再現

宵まつり

4月13日(土)
午後5時～8時30分

産霊神社境内(西宮町)
町内みこし奉納、
舞台イベント、屋台コーナー、
抽選会を開催

本まつり オープニング

4月14日(日)
午前11時～午後0時10分

本町通り
笠松清流太鼓の演奏、
園児の演技、新笠松音頭の
披露

町内みこし

4月14日(日)
午前11時～午後5時

町内みこしが町内を
練り歩き、八幡神社
と産霊神社へ奉納

大名行列お奴

4月14日(日)
午後0時30分～午後3時15分

県重要無形民俗文化財
に指定されている大名
行列お奴は、毛槍を投
げ渡しながらか練り歩く
伝統芸能で、八幡神社
と産霊神社へ奉芸

フリーマーケット出店者を募集

笠松陣屋市のフリーマーケットに出店する方を
募集しています。

【応募資格】町内に在住の18歳以上で営利目的でない方

【出店料】無料(1人1ブース3m×2m)

【申込期限】3月14日(木)

【申込・問合先】笠松町商工会 ☎388-2566 FAX387-6840

※販売できない物品もありますので、詳しくは商工会までお問い合わせください。



介護をされているご家族を激励 (友愛訪問) 町老人クラブ連合会

町老人クラブ連合会女性部役員が2月8日、寝たきり会員がいる単位老人クラブ会長を訪ね、お見舞い品を届けました。

お見舞い品を預かった会長は、寝たきり会員の家庭を訪問し、介護をされているご家族の日ごろの労をねぎらうとともに、お見舞い品を手渡しました。



寝たきりの会員のいる会長宅に見舞品を届ける女性部の皆さん

検定にチャレンジ 233人が笠松力検定を受検



キッズ検定に挑戦する児童

今回で4回目となる笠松力検定を、2月17日、中央公民館・松枝小学校・下羽栗小学校で実施し、初級と中級検定には77人が、今回初めて行われたキッズ検定には小学5・6年生の138人、上級検定には中級検定合格者18人が問題に取り組みました。キッズを受検した子どもは「始まる前は緊張したけど、問題はできたと思う。テキストで勉強し、笠松のことがわかった」と話していました。

スポーツ & レクリエーション

第35回 新春ファミリーマラソン大会結果

町体育協会主催の「第35回新春ファミリーマラソン大会」が1月27日、笠松競馬場で開催されました。

県内外にも広く知られるこの大会は、ふだん入ることができない競馬場の走路を使ったコースで、約500人の参加者がマラソンやジョギングを楽しみました。

マラソン大会終了後、笠松けいば協賛レース「親子でおんぶレース・ありゃま記念」が行われ、参加者も観戦者も大いに楽しみました。
(敬称略)



小学5年生男子の部のスタート

種目	1位	2位	3位
4年生以下男子の部	小島 卓登	高橋 優志	岸 大智
〃 女子の部	松本 怜香	佐々木如奈	土屋 比呂
5年生男子の部	大島 尚輝	河合 健留	奥田 泰弘
〃 女子の部	藤澤 寧々	市橋 鈴香	箕浦 有海
6年生男子の部	岩田 貴斗	可児 将大	小森 良亮
〃 女子の部	吉田 凧沙	清水 蘭夏	後藤 未帆
中学生男子の部	川上 佳依	佐藤 雅樹	村岡 直樹
〃 女子の部	佐藤 真央	浜野 綾音	小木曾天音
一般男子の部	浜野 雄大	堀 京太郎	斉藤 喜夫
〃 女子の部	松本 香里	松原 直美	酒井 釉吏

栄養士

シリーズ⑫

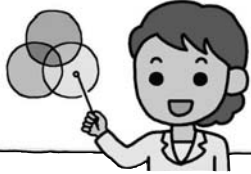

ひな祭りとハマグリ

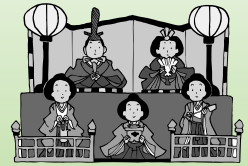

3月3日は女の子のすこやかな成長や幸せを願うひな祭りです。

ひな祭りの代表的な食べ物に、ハマグリのお吸い物があります。ハマグリには、どのような意味があるのでしょうか。

この時期に貝類は一番おいしくなると同時に、特にハマグリは2枚の貝がぴったりと合い、他の貝とは合わないことから「結婚した人とずっと一緒にいられますように」という願いが込められていました。室町時代には、嫁入り道具の一つでもあったといわれています。

ハマグリの旬は2月から4月です。骨や歯の発育に必要なカルシウムや貧血予防の鉄分など、女性にとってはうれしい栄養素(ミネラル)が詰まっています。他にも、タウリンが多く含まれているの

で、コレステロールや中性脂肪を低下させ、動脈硬化の予防にも効果的です。

ミネラルが多いハマグリですが、ビタミンAとして働く成分はほとんど含んでいないため、吸い物などにビタミンAが豊富な三つ葉などを添えると、バランスのとれたメニューになります。

ハマグリのお吸い物

◆材料(2人分)◆

はまぐり 4個
昆布 3cm角1枚
酒 大さじ1
うすくちしょうゆ 大さじ1/2
塩 少々
三つ葉 少々

◆作り方◆

①はまぐりは砂抜きして、流水でこすり洗います。
②鍋に①、昆布、水300ccを入れて中火にかける。(殻が開いたらアクをとる)
③酒、うすくちしょうゆ、塩の順に加え、火を止めて、1cmに切った三つ葉を加える。

【問合先】福祉健康課

かさまつの民話『昔むかし』

土師器の郷②

すると姉さまは、

「なあに、なにがなくなっちゃってええんです。どうか、泊めてくだされ。」

というがはやいか、兄い^{あに}が落^おとしたくわをひろって、あわ^{あに}のまい^おたうねを、コツツラ、コツツラコとおこし^おだした。

兄い^{あに}は、うれしいやら、はずかしいやら、ぼお^{あに}として、いつまでも見てお^{あに}った。

あくる日になっても、姉さまは帰^{あに}ろうとしな^{あに}んだ。

「わたしは、一人ものです。ここへいつまでもおいてくだされ。」

兄い^{あに}が、黙^{あに}って、花^{うつく}のような美^{すがた}しい姿^{あに}にみと^{あに}れていると、

「お願いです。どうか、あなた^{あに}の嫁^{よめ}ごにし^{あに}てくだされ。」

兄い^{あに}は、だま^{あに}ってうな^{なん}ずき、
「おれ^{あに}はかま^{なん}わん^{なん}が、何^{なん}しろ、何^{なん}もないこれ^{なん}だけの家^{なん}だで。。」

それから、姉^{あね}さまは、家^{あね}の人^{あね}とな^{あね}って働^{あね}いた。カラン、コロン、カラン、コロンと機^{あね}をお^{あね}るよ^{あね}うにな^{あね}った。

兄^{あに}い^{あに}は、くわ^{あに}をか^{あに}ついで、畑^{はたけ}へ毎^{あに}日^{あに}でかけ^{あに}たが、姉^{あね}さまのこ^{あね}とが気^{あね}にな^{あね}って、思^{あに}うよ^{あに}うに働^{あに}けな^{あに}んだ。

「今^{あに}ごろ、あ^{あに}の嫁^{よめ}ご、どう^{あに}してお^{あに}るかな」と思^{あに}うと、スズメ^{あに}があ^{あに}わをつ^{あに}ついても、カラス^{あに}がカア^{あに}カア^{あに}鳴^{あに}いても気^{あに}がつか^{あに}なかつたそ^{あに}うな。

い^{あに}くら嫁^{よめ}ごが機^{はた}をお^{あに}つても、兄^{あに}い^{あに}がこ^{あに}うでは、食^{あに}うもの^{あに}に困^{あに}るよ^{あに}うにな^{あに}った。そ^{あに}して、水^{あに}ばかり^{あに}のみ、か^{あに}ゆをす^{あに}すつた。こ^{あに}うして嫁^{よめ}ごはだ^{あに}んだんとあ^{あに}お^{あに}くなりや^{あに}せてい^{あに}った。(つづ^{あに}く)





お問い合わせは

役 場 ☎388-1111 中央公民館 ☎388-3231
 FAX387-5816 (町体育協会事務局)
 福祉健康センター ☎388-7171 教育文化課 学校教育担当 ☎388-3926
 福祉会館 ☎387-1121 松枝公民館 ☎387-0156
 児童館 ☎388-0811 総合会館 ☎387-8432
 子育て支援センター ☎387-0561 歴史民俗資料館 ☎388-0161
 ふらっと笠松 ☎388-2355

お願い お知らせ 募集

お知らせ

休日急病診療(内科・歯科)

福祉健康課

3月の休日急病診療当番医は次のとおりです。
 受診の際は必ず健康保険証をご持参ください。
 また、お昼の休憩時間がありますので、電話で確認し受診してください。

なお、当番医が急用などで変更する場合がありますので、前もって役場で確認してください。

○その他の医療機関問合先

羽島郡地域救急医療情報センター☎388-3799
 (羽島郡広域連合消防本部 内)

〔内科系〕診療時間 午前9時～午後4時

◆在宅当番医一覧表

日	医療機関名	所在	電話
3	渡辺小児科	岐南町八剣	246-8882
10	赤座院上印食診療所	岐南町上印食	247-2626
17	伊藤内科	笠松町上本町	387-2257
20	岩村医院	笠松町門間	387-0180
24	おおしろ内科	岐南町野中	249-1366
31	岡山クリニック	岐南町徳田	268-0307

◆二次的病院は、すべての日程とも松波総合病院(田代☎388-0111)です。

※入院を必要とされる方は、二次的病院に入院できます。

〔歯科系〕診療時間 午前10時～午後4時

◆在宅当番医一覧表

日	医療機関名	所在	電話
3	森デンタルクリニック	笠松町田代	387-9981
10	高瀬歯科医院	岐南町上印食	240-5050
17	西垣歯科クリニック	笠松町北及	387-5900
20	こころ歯科医院	岐南町徳田	274-0118
24	小島歯科医院	笠松町奈良町	387-2848
31	さかえ歯科クリニック	岐南町伏屋	240-0644

お願い

献血

福祉健康課

みなさんのあたたかい思いやりが、助け合いの輪を広げます。ぜひ献血にご協力をお願いします。

月日(曜)	時間	場所
3月6日(水)	10:00~13:00	笠松刑務所(中川町)
	14:30~17:00	愛生病院(円城寺)

【問合先】福祉健康課

3月1日(金)~7日(木)は子ども予防接種週間
 予防接種を受けましょう

子どもは病気にかかりやすく、かかると重症になることがあります。ワクチンで防ぐことができる病気から子どもたちを守るため、予防接種を受けましょう。

お知らせ

不妊症診断検査費・特定不妊治療費の一部助成
 福祉健康課

医療保険が適用されず、高額な医療費がかかる特定不妊治療(体外受精・顕微授精)の費用や検査費用の一部を助成しています。

今年度に検査・治療が終了されている方は、3月29日(金)までに申請してください。

	不妊症診断検査	特定不妊治療
対象者	法律上の婚姻をしている夫婦で、夫婦のいずれかまたは両方が笠松町に住所を有する方	
所得制限	所得制限なし	前年(1月から5月までは前々年)の夫婦の所得合計額が730万円未満
助成の額	3万円	治療1回につき10万円
助成の回数	1回	1年度あたり2回まで
助成期間	通算5年間	
医療機関	指定なし	岐阜県の指定する医療機関

【申請・問合先】福祉健康課

セブン-イレブン 経営者募集 説明会開催中!

資格 夫婦・親子・兄弟・姉妹で経営に専念できる55歳までの方。
 加盟条件 ●Oタイプ/本部が土地・建物をご用意いたします。255万円(税込)
 ●Aタイプ/ご自身で土地・店舗をご用意ください。307万5千円(税込)

株式会社 セブン-イレブン-ジャパン 説明会の日程、お申込みはこちら

〒102-8455 東京都千代田区二番町8番地8

説明会日程

3/2(土)・4月・8(金) 10:00~12:30 19:00~21:00 笠松町商工会館
 羽島郡笠松町春日町15-1
 ●名鉄「笠松」駅2番出口より徒歩5分

3/9(土)・15(金)・24(日) 10:00~13:00 岐阜県県民ふれあい会館
 岐阜市数田南5-14-53
 ●JR「西岐阜」駅よりふれあいバス(無料)10分

0120-711-413

セブン オーナー 検索 http://www.sej.co.jp/owner/

参加無料

各課直通電話

総務課	☎388-1111	福祉健康課	☎388-7171
税務課	☎388-1112	建設課	☎388-1117
収納管理課	☎388-1128	水道課	☎388-1118
企画課	☎388-1113	教育文化課	☎388-3231
環境経済課	☎388-1114	学校給食センター	☎387-5321
住民課	☎388-1115	会計課	☎388-1119
保険医療課	☎388-1116	議会事務局	☎388-1110

(役場福祉健康課窓口)

テニスコート
運動場

4月分

体育施設の 利用抽選会



【月日】3月25日(月)

【時間】午後7時30分～ テニスコートを利用の方
午後7時45分～ 運動場を利用の方

【場所】中央公民館

お知らせ

国民健康保険高齢受給者証を 郵送します

保険医療課

70歳から74歳の方で、現在、医療機関などで診療を受ける場合に自己負担が1割となっている方は、平成25年4月1日から自己負担が2割に引き上げられることになっていましたが、当分の間延長され、**自己負担が1割に据え置き**となりました。

3月下旬に「国民健康保険高齢受給者証」を郵送しますので、現在お持ちの高齢受給者証と差し替えて、4月1日以降医療機関などで診療を受ける場合は、新しい保険証とあわせて提示してください。

なお、今回郵送する高齢受給者証は有効期限が平成25年7月31日(75歳の誕生日を迎える方は誕生日の前日)のため、「平成25年7月31日までは1割」と記載されています。8月以降の高齢受給者証は、所得判定後、再度郵送します。

【問合せ先】保険医療課

お知らせ

育成医療の窓口を変更します

福祉健康課

4月1日から、育成医療の窓口(申請・認定・給付)が、岐阜保健所から役場が変わります。

※育成医療とは、身体に障がいがある18歳未満の児童を対象に、指定医療機関で手術などを行うことにより確実な効果が期待できる治療にかかった費用の一部を支給するものです。

【問合せ先】福祉健康課

3月14日は「世界腎臓デー」

慢性腎臓病(CKD)は新たな「国民病」です。

生活習慣を見直して慢性腎臓病(CKD)を予防しよう!

お知らせ

グループワーク

福祉健康課

精神障がいの方やご家族、こころの悩みをお持ちの方の憩いと交流の場です。

【日時】3月21日(木) 午前10時～11時30分

【場所】福祉健康センター

【内容】茶話会

【申込期限】3月14日(木)

【申込・問合せ先】福祉健康課

お知らせ

こころの巡回相談・障がい者 就労体験

福祉健康課

地域活動支援センターの精神保健福祉士などが、こころの悩みや不安の相談に応じます。

また、精神障がいの方の就労体験も開催しますので、お気軽にご参加ください。

【日時】3月27日(水) 午後1時30分～2時30分

【場所】福祉健康センター

【内容】こころの相談と就労体験

【申込期限】3月21日(木)

【申込・問合せ先】福祉健康課

お知らせ

子育てサロン「みんなで遊ぼう」

子育て支援センター

♪親子で楽しくリトミック♪

【日時】3月13日(水) 午前10時～11時

【場所】第一保育所(上新町172)

【対象者】乳幼児と保護者

※育児・マタニティ相談もあわせて行いますので、相談される方は母子健康手帳をお持ちください。
※車でのお越しの方は、中央公民館駐車場をご利用ください。

【問合せ先】子育て支援センター

物流・商品在庫管理・海外輸出梱包

羽島梱包株式会社



岐阜県羽島郡笠松町北及1627
TEL 388-1147 FAX 388-2719

ごみの処理は(株)野々村商店に!!

株式会社 野々村商店

一般廃棄物収集運搬業
(笠松町許可)

岐阜市則松2丁目157番地
TEL 058-239-9921

産業廃棄物収集運搬処理業

瑞穂市野田新田3977-1
TEL 058-327-4030

お知らせ

4月～6月の楽しい児童館行事

児童館

小学生や幼児親子を対象に次の行事を開催します。皆さんの参加をお待ちしています。
なお、申込みが必要な行事もあります。

<小学生行事> 午前10時～

月	日(曜)	行事名	申込み必要
4月	2日(火)	みんなであそぼう	
	3日(水)		
	4日(木)		
	5日(金)		
	6日(土)		
4月	20日(土)	ボラクラブ	○
	28日(日)	つくってみよう	○
5月	4日(土)	ジャンボ風船バレー	
	18日(土)	ボラクラブ	○
	26日(日)	つくってみよう	○
6月	1日(土)	積み木あそび	
	23日(日)	つくってみよう	○
	29日(土)	ボラクラブ(幼児親子と交流会)	○

<幼児親子行事>

■ピョピョひろば
午前10時30分～(要申込み)

月	日(曜)
4月	18日(木)・19日(金)
5月	9日(木)・10日(金)
6月	14日(金)・15日(土)

■手づくりクラブ

午前11時～(要申込み)

月	日(曜)
4月	16日(火)
5月	21日(火)
6月	18日(火)

<乳幼児親子行事>

■Babyひろば
午前11時～(要申込み)

月	日(曜)
5月	17日(金)
6月	21日(金)



【申込・問合先】 児童館

お知らせ

3月31日・4月7日の日曜日に休日窓口を開設

時間 午前8時30分～午後5時30分 住民異動届を受け付けます

年度末や年度始めは、就職・転勤・入学などで住所変更される方が多いことから、3月31日と4月7日の両日曜日に住民異動届(転入・転出・転居)の受付や住民異動届に関連する事務手続きができるよう、休日窓口を開設します。

【受付場所】 笠松町役場1階 住民課・保険医療課・福祉健康課・税務課

【取扱事務】

- 転出証明書交付
 - 転入届・転居届、印鑑登録の受付
 - 住民票の写し、戸籍謄本・抄本、印鑑証明書の交付
 - 戸籍の届出(笠松町のみで受理決定の判断ができる場合に限る)
 - 国保・後期高齢者医療保険の資格取得・喪失の受付
 - 福祉医療費受給者証申請の受付
 - 児童手当認定請求書の受付
 - 各種税務証明の交付
 - 水道の給水開始・休止など申請書の受付
 - 小・中学生の転入許可書の発行
- ※旅券の申請・受取、各種証明書の広域交付に関する諸手続きは取り扱いません。

また、上記取扱事務の中で、日曜日に休業している関係機関への問い合わせが必要な事務は、当日手続きができない場合があります。その際には、平日の開庁時間に再度来庁していただくようお願いすることがありますので、ご了承ください。

【問合先】 住民課

もう一つの「我が家」。
名鉄加納駅より徒歩6分

住宅型有料老人ホーム
ファミリーコート城東
岐阜市城東通1丁目16
TEL. 058-278-3833

医療法人和光会 <http://www.wakokai.or.jp>

もう一つの「我が家」。
JR岐阜駅より徒歩7分

住宅型有料老人ホーム
ファミリーコート加納
岐阜市加納愛宕町18番地2
TEL. 058-214-6010

社会福祉法人和光会 <http://www.wakokai.or.jp>

お願い **いらなくなった家電は正しくリユース、リサイクル**

環境経済課

新しい家電が次から次に生み出され、便利になる私たちの生活。その一方で毎日多くの古い家電が捨てられています。適正に処分されなかった家電は、国内外で深刻な環境汚染や健康被害を引き起こしています。長年愛用した家電だからこそ、最後まで責任を持って処分しましょう。
 ※『笠松町家庭ごみハンドブック』に、家電リサイクル法対象家電品の処分方法が載っていますのでご覧ください。



笠松町家庭ごみハンドブック

家庭から出るごみの正しい処分方法がわかる冊子です。役場環境経済課、松枝公民館、総合会館の窓口で、無料配布しています。

【問合先】環境経済課

◆不要品回収業者に渡さない

「無料回収」をスピーカーなどで宣伝し、家電を回収する業者の多くは違法（無許可営業）です。回収した家電から価値のある部分だけを取り出し、残りを不法投棄したり、海外へ売却したりするなど、適正に処理していません。また、トラックに積んだ後に、高額な料金を請求するなどトラブルも起きています。

◆正しい処分方法を知ろう

エアコン、テレビ、冷蔵庫・冷凍庫、洗濯機・衣類乾燥機は、家電リサイクル法によってリサイクルすることが義務付けられています。町による回収や処理はできませんので、次のいずれかの方法で処理してください。

- ①購入した小売店または買い替えする小売店で、家電リサイクル券を購入し、引き取ってもらう。
- ②郵便局の窓口で、家電リサイクル券を購入し、引き取ってもらう。
- ③比較的新しくて十分使える場合は、リサイクルショップに買い取ってもらう。（古物商の許可を受けた信用できる業者にお願いしよう）

お知らせ **ご家庭で生ごみの処理を始めてみませんか？
生ごみ処理機の購入助成金制度**

環境経済課

私たちの生活のなかで、必ず発生する生ごみ。水分が多い生ごみは、焼却時に多くのエネルギーを使います。そんな生ごみもちょっとした工夫で減らすことができます。

町では、ごみ減量化に向けて、生ごみをたい肥（肥料）に変える生ごみ処理装置の購入費用の一部を助成する制度がありますので、ぜひご利用ください。

【対象者】町内在住者

【申請に必要なもの】

- ・品名と世帯主名が記載された領収書
- ・印鑑
- ・振込口座がわかるもの

【補助内容】

区分	補助金の限度額	1世帯の限度基数
生ごみ堆肥化容器	購入金額の70パーセント以内 5,000円	2基
電気式生ごみ処理機	購入金額の3分の2以内 20,000円	1基
非電気式生ごみ処理機	購入金額の3分の2以内 10,000円	1基
ダンボールコンポスト(容器と基材一式)	購入金額の70パーセント以内 1,000円	年間4基

【問合先】環境経済課

いっしょに子育て **笠松双葉幼稚園**

〒501-6064 岐阜県羽島郡笠松町北及66
TEL:058-387-9155
http://www.tsumiki.ed.jp

循環社会に奉仕する **有限会社 内田商会**

生活系ごみ 事業系ごみ 引越などの粗大ごみ
羽島郡笠松町大池町9番地の1
TEL 058-388-1006
FAX 058-388-0765

お知らせ

使用済みの食用油の回収

環境経済課

ご家庭で使用済みの食用油の回収を町婦人会・生活学校の協力で実施しますので、ご利用ください。

【日 時】3月15日(金)

午前9時30分～11時30分

【場 所】役場、中央公民館、松枝公民館、
下羽栗会館

※新聞紙、牛乳パック、ダンボール、アルミ缶も同時に回収します。

【問 合 先】環境経済課

男女共同参画のすすめ

家庭では

「性別にこだわらないで

子どもの個性を伸ばします」

お知らせ

わいわいフォーラム2013

美濃郡代笠松陣屋開設350年記念

「陣屋は何を見てきたか」

町文化協会

江戸時代、全国に4か所しかなかった郡代陣屋のうち、笠松陣屋は200年もの長期間にわたり置かれていました。そして、美濃を治める郡代(代官)25人が代わる代わる任命され、幕末まで続きました。笠松は、美濃地方の行政の中心地だったのです。美濃郡代とは?笠松陣屋とは?美濃郡代の任務は?文化協会が、映像と語りを手作りでお届けします。歴史の不得意な方でもよくわかる「美濃郡代笠松陣屋物語」必見ですので、ぜひご覧ください。

【日 時】3月16日(土) 午後1時30分～4時

【場 所】中央公民館 大ホール

【入 場 料】無料

【問 合 先】町文化協会事務局(中央公民館内)

お知らせ

あなたも何か新しいことを始めてみませんか!生涯学習講座

教育文化課

中央公民館では、健康維持や楽しみ、仲間づくりを目的として、各種生涯学習講座を開催します。

初心者の方がこれからの生涯学習のきっかけとなるような講座を計画しています。

詳しい募集案内と申込書は、広報かさまつ4月号と一緒にお届けします。多くの方の参加をお待ちしています。

講座名	講座内容	参加資格	受講料
一般生涯学習講座	文化・芸術・スポーツレクリエーションなどの講座	在住・在勤・在学	1講座2,000円(講座によって材料費負担)
シニアカレッジ 「生き生き塾」	充実した人生に向けてステップアップするための講座	在住(60歳以上)	2,000円
ワンデーレッスン	色々な内容を学習する1回のみ体験講座	在住・在勤・在学	1講座300円(講座によって材料費負担)
親子教室	親子で体験する講座	小学生とその保護者	講座によって材料費負担
家庭教育シリーズ 「子育て元気塾」	家庭での悩みや問題点を話し合い、地域で教育力の向上を目指す講座	子どもを持つ親や一般の方	無料
ふるさと笠松塾	ふるさと笠松の歴史、文化、自然などを学ぶ講座	どなたでも参加可能	無料
学習ボランティア	ボランティア養成のための学習講座	18歳以上ならどなたでも参加可能	無料

【問 合 先】中央公民館

ゴミのことなら何でもお気軽にご相談下さい。



高島衛生工業(有)

ISO14001
認証取得

岐南町平成6-110

Tel: 058-248-0089

http://www.t-eisei.co.jp

自然にやさしい環境創造

Shonan

松南株式会社

〒500-8358 岐阜県岐阜市六条南3丁目6番9号
TEL.058-274-3224 FAX.058-276-0808

お知らせ

ロビーコンサート オカリナ演奏

教育文化課

町のサークル「オカリーナ」による、ロビーコンサートです。女性だけのオカリナ演奏で、「音の祭典in羽島」に出演したり、病院や商業施設などでコンサートを行ったりしているグループです。

美しいオカリナの音色をご堪能ください。

【日時】3月23日(土) 午後2時～3時15分

【会場】中央公民館3階ロビー

【入場料】無料

募集

第3回みなと公園Eボート大会

教育文化課

「第3回みなと公園Eボート大会」の出場チームを募集しています。10人集めてEボートを楽しんでみませんか？

【日時】

5月12日(日)

受付 9時～

開会式10時～

【場所】

笠松みなと公園

【募集チーム】

「一般の部」

「小学生の部」

【出場資格】

○「一般の部」1チーム10人

身長120cm以上の方ならどなたでも参加できます。小学生が入っても可

○「小学生の部」1チーム10人

小学生8人、大人2人。小学生は身長120cm以上、大人は中学生も可

※在住・在勤・在学の方ならどなたでも参加できます。

【申込期限】4月19日(金)

【申込先】中央公民館、松枝公民館、総合会館

【問合せ先】中央公民館

※詳しくは、申込先に設置しているチラシをご覧ください。



募集

～あなたの力を消防団に～

消防団員

総務課

消防団員は、「わがまちを災害から守る」という使命感のもと、さまざまな仕事を持ちながら、地域の防災リーダーとして幅広い活動を行っています。地域の安心・安全を守り、災害のないまちづくりのために、ぜひあなたの力をお貸しください。

【主な活動】

○災害活動

火災、地震、台風などの災害が発生した場合には、消防署と連携して、消火活動や救出活動などを行い、住民の皆さんを守っています。

○予防広報活動

年末夜警や火災予防週間中に広報活動を行い、火災予防の呼びかけを行っています。

○地域の防災リーダー

住民一人ひとりの防災力を高めるために、各地域の自主防災訓練の指導を行っています。

○常日頃の教育・訓練

防火・防災活動には、専門的な知識と技術が必要です。消火技術や応急救護訓練を通して、常日頃から消防団の災害活動力を高めています。

【入団資格】

- ・笠松町内に居住、または勤務している方
- ・年齢が18歳以上の方
- ・地域防災への熱意があり、健康な方

※女性の方も歓迎します。

【団員の身分】

- ・非常勤特別職の地方公務員です。
- ・年間の報酬額(一定の額)が支給されるとともに、災害や訓練などの活動に対して、手当が支給されます。
- ・活動に必要な被服などは貸与されます。
- ・活動により負傷された場合には、条例に基づき補償されます。
- ・一定期間勤務し退団した場合には、退職報償金が支給されます。

【問合せ先】総務課



航空宇宙産業に
貢献する

株式会社 光製作所

羽島郡笠松町中野

☎387-4361

あなたのお店を紹介してみませんか？

広報紙 広告募集

1号 1枠5,000円 【問合せ先】企画課

募集 広報モニター

企画課

わかりやすい広報活動を行うために、広報モニターを募集します。任期中に広報紙・防災行政無線・ホームページのご意見やアンケートを数回、提出していただきます。

【応募資格】 笠松町在住の20歳以上で、広報に関心があり、モニターとして熱意のある方

【募集人員】 10人（応募多数の場合は抽選）

【任 期】 平成25年4月～26年3月

【申込期限】 3月18日（月）

【申込方法】 住所、氏名、年齢、電話番号を明記し、郵送、FAXまたはEメールで応募してください。（個人情報、広報モニター以外には使用しません）

【申込・問合せ先】 企画課 FAX387-5816

Eメール kikaku@town.kasamatsu.lg.jp

お知らせ 電話なんでも相談

（社）岐阜県勤労福祉センター

勤労者を対象に労働相談・生活相談・法律相談・そのほか日頃の暮らしの中で困っていることなどの相談に応じます。

事前予約があれば、面談による相談も受け付けます。お気軽にお電話ください。

【相談時間】 月～金曜日（祝日除く）

午前9時～午後5時

（正午から午後1時を除く）

【問 合 先】 ライフサポートセンターぎふ

☎214-7300

（岐阜市鶴舞町2丁目6番7 ワークプラザ岐阜1階）

募集 自衛官など

自衛隊岐阜基地協力本部

募集種目		受験資格	受付期限	試験日
幹部候補生	一般・技術	20歳以上 26歳未満	4月26日（金）	5月11日（土）
	歯科・薬剤	20歳以上 30歳未満		
予備自衛官補	一般	18歳以上 34歳未満	4月 3日（水）	4月12日（金） ～15日（月） で指定された日
	技能	18歳以上 （国家資格保有）		

【問 合 先】 岐阜地方協力本部岐阜募集案内所
☎262-1818

募集 均等・両立推進企業表彰の候補企業を公募します 岐阜労働局

厚生労働省では「女性労働者の能力発揮を推進するための積極的な取り組み」や「仕事と育児・介護との両立支援のための取り組み」で、他の模範となる取り組みを推進している企業を表彰しています。応募してみませんか。

応募の詳細は、厚生労働省ホームページをご覧ください。

（<http://www.mhlw.go.jp/general/seido/koyou/kintou/ryouritsu.html>）

【応募期限】 3月31日（日）（当日消印有効）

【問 合 先】 岐阜労働局雇用均等室

☎245-1550

お知らせ 「子どもたちに夢を!!ドリームシート」 小中学生（保護者含む）をご招待します ㈱岐阜フットボールクラブ

岐阜県で唯一のプロスポーツチーム、サッカーJリーグ・FC岐阜の迫力ある試合を子どもたちが観戦し、一人でも多くの子どもたちに心を輝かせたいという思いから、FC岐阜の各ホームゲームに、メインスタンドの指定席200席を設け、県内の小中学生（保護者含む）を無料招待します。

詳しくは、FC岐阜のホームページをご覧ください。

<http://www.fc-gifu.com/boshu/post-2118.html>

【招待試合】

日 程	キックオフ時間	対 戦	申込締切日
3月17日（日）	午後7時	ザスパクサツ群馬	3月 7日（木）
3月24日（日）	午後1時	徳島ヴォルティス	
4月 7日（日）	午後1時	京都サンガF.C.	
4月17日（水）	午後7時	カターレ富山	3月28日（木）
4月28日（日）	午後1時	モンテディオ山形	
5月 6日（月・祝）	午後7時	ジェフユナイテッド千葉	
5月12日（日）	午後7時	ロアッソ熊本	

【問 合 先】 ㈱岐阜フットボールクラブ ☎231-6811 Eメール info@fc-gifu.com FAX295-7618

お知らせ

電気の引っ越しもお忘れなく

中部電力

引っ越しシーズンが到来しました。電気のお引っ越しもお忘れのないよう、お早目にご連絡ください。

【連絡先】中部電力(株)各務原営業所

☎0120-985-911

受付時間 平 日 午前9時～午後8時
土曜日 午前9時～午後5時

お願い

**電柱上にカラスの巣を発見したら
ご連絡ください**

中部電力

カラスが巣作りをするシーズンになりました。

最近のカラスは、市街地にえさが豊富にあるため、電柱の上に巣を作り、子育てをするようになってきました。電柱上の巣は、ハンガーなどの金属製で作ることが多く、場合によっては電気がショートし、停電になるケースが毎年発生しています。

電柱上にカラスの巣を発見されましたら、情報提供をお願いします。

【連絡先】中部電力(株)各務原営業所配電課

☎0120-985-911

☎382-2612

平日 午前8時30分～午後5時10分

お知らせ

自賠責保険・自賠責共済加入

岐阜運輸支局

自賠責保険・共済は、万一自動車事故の加害者になった場合の基本的な対人賠償を目的として、車やバイク(原動機付自転車を含む)すべてに加入が義務付けられ、自賠責保険・共済なしでの運行は法令違反となります。特に、車検制度のない250cc以下のバイク(原動機付自転車・軽二輪自動車)は、有効期限切れや掛け忘れにご注意ください。

自賠責制度の詳しい内容は、国土交通省ホームページ(<http://www.jibai.jp>)をご覧ください。

テレビdデータ放送で町の情報が
ご覧いただけます。

NHK (3ch)

テレビぎふチャン (8ch)

シーシーエヌ(ケーブルテレビ12ch)

お知らせ

事業主の皆さんへ

労働者の人材育成を支援します

岐阜労働局

健康、環境、農林漁業分野で、雇用する労働者(非正規雇用の労働者を含む)に一定の職業訓練を実施した事業主は、日本再生人材育成支援事業として、次の奨励金が利用できます。

- ①非正規雇用労働者育成支援奨励金
- ②正規雇用労働者育成支援奨励金
- ③海外進出支援奨励金

詳細は、厚生労働省ホームページをご覧ください。

(http://www.mhlw.go.jp/seisakunitsuite/bunya/koyou_roudou/koyou/kyufukin/index.html)

【問合せ先】

①の奨励金 岐阜労働局求職者支援室

☎245-1266

②③の奨励金 岐阜労働局助成金センター

☎263-5650



名馬、名手の里 ドリームスタジアム

GIFU 笠松九ば

3月の開催日程

1(金).11(月).13(水).14(木)
15(金).25(月).26(火)



NAR2012年度代表馬 ▶ ラブミーチャン号



Odds Park
オッズパーク

パソコン・ケータイで
笠松競馬の馬券を
購入するならオッズパーク!

オッズパーク 検索

3/15(金) 東海クラウン

<http://www.kasamatsu-keiba.com/>

3月の相談・保健



相談

内 容	日(曜日)	受付時間	場 所
悩みごと相談	6日(水)	13:00~15:00	福祉会館
	13日(水)		
心配ごと相談	在宅相談 担当地域民生委員		
行政相談	在宅相談 行政相談委員		
	岩田 修 宮川町57	☎387-3718	
	川口 淑 門間666	☎388-2178	
人権相談	在宅相談 人権擁護委員		
	保母勝壽 弥生町30	☎387-2782	
	則竹 緑 東陽町36-3	☎387-9625	
	後藤 稔 北及1183	☎388-1495	
	廣瀬とし子 長池263-2	☎388-1906	
	道家嗣典 門間524	☎387-8055	
	杉山詞一 円城寺1443	☎387-7867	
	三輪 恵 円城寺873	☎387-6110	
身体障がい者相談	在宅相談 身体障害者相談員		
	河尻和男 北及1902	☎387-5788	
	堀場靖隆 円城寺929	☎388-3791	
	早水春生 西宮町131	☎388-0029	
	岩田賢一 田代950-1	☎388-0068	
知的障がい者相談	在宅相談 知的障害者相談員		
	樋口一子 北及1578-2	☎388-3705	

第3日曜日は家庭の日

3月17日(日)は、家庭の日です。心豊かな明るい家庭づくりをしましょう。

今月のテーマ

家族みんなで、家のまわりをきれいにして
住みよい環境をつくりましょう。

今月の納税・納付

水道料金 下水道使用料 6期分

納期限 **3月22日(金)**

国民健康保険税 9期分

後期高齢者医療保険料 9期分

介護保険料 10期分

保育料 3月分

放課後児童クラブ利用料 3月分

納期限 **4月1日(月)**



図書室からのお知らせ
今月のお休みはありません。
今月の「おはなしかい」は3月9日(土)午前10時30分から中央公民館音楽室で開催します。



保健 (健診・予防接種・相談・教室など)

内 容	日(曜日)	受付時間	場 所
乳児健康診査・BCG予防接種	13日(水)	13:00~13:20	
1歳6か月児健康診査・フッ化物塗布	14日(木)	13:10~13:50	
3歳児健康診査・フッ化物塗布	21日(木)		
お誕生教室	19日(火)	9:20~10:00	
にこにこ教室	21日(木)	9:20~ 9:30	福祉健康センター
歯みがき教室	12日(火)	9:30~11:00	
	27日(水)	13:00~14:30	
プレバマクラブ	27日(水)	13:00~13:10	
育児相談・マタニティ相談	12日(火)	9:30~11:00	
	13日(水)	10:30~11:30	第一保育所
	18日(月)	13:30~14:30	下羽栗会館
	27日(水)	13:00~14:30	福祉健康センター
健康相談	8日(金)		福祉会館
	11日(月)	10:30~11:30	総合会館
	12日(火)		福祉健康センター
	27日(水)	14:00~15:30	
転倒予防教室	7日(木)	13:30~15:15	総合会館
	28日(木)		
貯筋(ちよきん)くらぶ ~筋力アップ教室~	6日(水)	9:30~11:15	福祉健康センター
	18日(月)		
骨こつストレッチ ~畳の上で行う ストレッチ~	13日(水)	10:00~11:30	福祉会館
	27日(水)		
ふれあいひろば ~認知症:閉じこもり予防教室~	26日(火)	13:30~15:15	福祉健康センター
ふれあい喫茶 ~高齢者の憩いの場~	8日(金)		福祉会館
	11日(月)	10:00~11:30	総合会館
	12日(火)		福祉健康センター

4月から国民年金保険料の額が変わります

平成25年度の国民年金保険料は1か月15,040円(平成24年度は14,980円)です。保険料は納付期限までに納めましょう。

○納付書で保険料を納めている方の場合

日本年金機構から4月上旬に平成25年度(1年分)の納付書が郵送されますので、お近くの金融機関などで納めていただきますようお願いいたします。

ただし、平成24年度に免除などが承認されている方は、免除期間終了後に納付書が郵送されます。

○口座振替を利用して納めている方の場合

平成25年度分以降も、届け出されている振替方法で継続して振替がされます。(納付書は郵送されません)

なお、振替方法の変更を希望される方は届け出が必要となりますので、お早めに手続きしてください。

※振替不能となった場合

振替日に残高不足などにより振替ができなかった場合は、翌月の振替日に当月分とあわせて2か月分の振替を行います。再振替により振替できなかった場合には納付書を郵送しますので、お近くの金融機関などで現金で納めていただくことになります。

なお、前納が振替不能となった場合は、前納としての取扱いはできなくなり、毎月納付の口座振替として、当月分を翌月末に引き落とししていくことになります。ただし、届け出により年度の途中で再度、残りの月分を納付書で前納することができます。



春の火災予防運動

3月1日～7日

寒い冬が終わり、暖かくなっていくこの季節は、空気が乾燥し季節風が吹きます。一度火災が発生すれば、

一瞬にして燃え広がる可能性があり、火災予防に特に注意しなければいけません。3月1日から7日までの7日間、春の火災予防運動が行われます。この運動は、火災予防の意識を高めることで、火災の発生を防止し、尊い命を守ることを目的としています。

この火災予防運動を機に、1番身近な住宅の火災予防ポイントを知って、今後習慣づけましょう。



住宅防火

いのちを守る7つのポイント

《3つの習慣》

- 寝たばこは絶対しない。
- ストーブは燃えやすいものから離れた位置で使用する。
- ガスコンロなどのそばを離れるときは、必ず火を消す。

《4つの対策》

- 逃げ遅れを防ぐために、住宅用火災警報器を設置する。
- 寝具、衣類やカーテンからの火災を防ぐために、防災品を使用する。
- 火災を小さいうちに消すために、住宅用消火器などを設置する。
- お年寄りの方や身体の不自由な方を守るために、隣近所の協力体制を日頃からつくる。

以上のポイントに気をつけて、住宅火災をなくし、大切な命や財産、思い出を守っていきましょう。

CLOSE UP 県政 CLOSE UP

自宅の「地震リスク」を把握しましょう!

東北地方を中心に甚大な被害をもたらした東日本大震災から2年が経過します。本県でも近い将来、活断層による内陸型地震や南海トラフ巨大地震による甚大な被害が懸念されています。地震による被害を最小限に食い止めるには、自宅の安全度合いを把握し、対策を講じる必要があります。

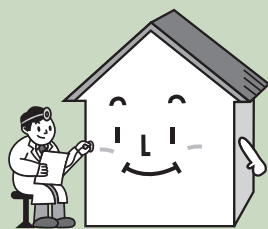

ホームページでリスクを確認

県では、県内で地震が発生した場合に、**A** 生命 **B** 家屋の全壊 **C** 避難生活 **D** 予想被害額それぞれの危険度(リスク)をホームページで確認できる「ぎふ耐震リフォームネット」を名古屋大学と共同で開設しました。

自宅の「広さや耐震評点(または、築年代と想定する強度)、所在地などの情報」を入力し、耐震改修を「いつ頃」「どの程度まで」しようとしているかを選択すれば、地震リスクが点数化されて表示されます。選択肢の設定を変えると、それに応じた地震リスクも比較できます。大地震に備えた耐震化の判断の一助とするなど、早めに地震対策を進めましょう。

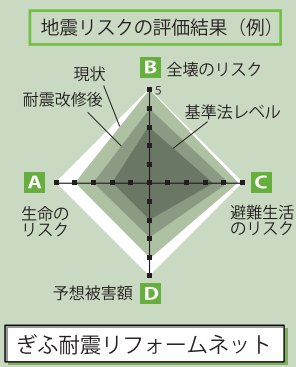

問 建築指導課 ☎ 058(272)8691

Web 検索

木造住宅の無料耐震診断

県内の市町村では、古い木造住宅の耐震診断を無料で行っていきます。専門家が現地調査をした後、耐震診断の結果を報告します。

診断の結果、補強が必要と判断され、耐震補強工事をして一定の要件を満たした場合、最大84万円の補助を受けられます。

申し込み窓口は、木造住宅が建っている市町村です。申込期間や受付件数は市町村によって異なりますので、市町村の耐震診断担当窓口にご確認ください。

地震から命を守るために!

いつ起こるか分からない巨大地震から命を守るための対策や行動について、分かりやすく動画で知ることができます。動画で学び、日ごろから地震に備えましょう。

命を守る地震対策

Web 検索

動画で分かる
地震対策

問 危機管理課 ☎ 058(272)1121

INFORMATION BOX 情報ボックス INFORMATION BOX

募集 平成25年度 県政モニター募集

県民の皆さんのご意見を県の政策・事業に活用するため、県政に関するアンケート(年5回程度)に協力いただける方を募集します。

▶参加(回答)方法/インターネットまたは郵送▶任期/5月下旬から平成26年5月末までの1年間▶募集人数/250人程度▶資格/県内在住で20歳以上の方▶応募方法/ホームページから応募。または申込先へお問い合わせください。

岐阜県県政モニター

Web 検索

▶応募期間/3月4日(月)~4月30日(火)

▶申込先・問/広報課☎ 058(272)1118

募集 岐阜県手話通訳者養成講座

手話通訳に必要な手話語彙(ごい)や手話表現技術などを習得します。 ※要申込・無料(テキスト代実費)

▶とき/4月~平成26年3月の土曜日(全23回)▶ところ/岐阜県聴覚障害者情報センター(岐阜市)ほか▶定員/20人(抽選)▶対象/手話奉仕員養成課程修了者および同程度

の手話技術の習得者▶申込方法/はがきまたはFAXに、講座名、住所、氏名(ふりがな)、年齢、職業、電話・FAX番号を記入し、申込先へ▶申込期限/3月18日(月)

▶申込先・問/岐阜県聴覚障害者情報センター☎ 058(213)6786 FAX 058(275)6066 〒500-8384 岐阜市藪田南 5-14-53 ふれあい福寿会館6階

募集 講演会 「発達障がい児支援の今までとこれから」

三重県立小児心療センターあすなろ学園の西田寿美園長(児童精神科医)を迎え、自閉症・発達障害の特徴や支援方法について学びます。 ※要申込・無料▶とき/4月13日(土)13:30~16:00▶ところ/大垣市情報工房▶定員/300人(先着順 ※定員を超えた場合のみ連絡)▶申込方法/FAXに氏名、所属、電話番号を記載し、申込先へ▶申込期限/3月22日(金)▶申込先・問/県発達障がい支援センターのぞみ☎ 058(233)5116 FAX 058(233)7123

募集 ひきこもりグループミーティング

ひきこもりがちな若者とその家族が、同じ悩みをもつもの同士で共に学び、話し合うグループミーティングを開催します。 ※要申込・無料

▶とき/いずれも13:30~15:30
「本人のつどい」毎月第3水曜日(4月~)
「家族のつどい」第4水曜日(4月~9月)
▶ところ/県精神保健福祉センター岐阜市下奈良 2-2-1 福祉農業会館内▶定員/各10人程度(事前面接有)
▶申込方法/申込先へ電話
▶申込先・問/県精神保健福祉センター☎ 058(273)1111 (内2252)

お知らせ 国際園芸アカデミー 学校見学会

花と緑を扱う職業園芸人を育成する、実践的学習を重視した専修学校です。見学会では、学校の概要説明や施設案内などをします。 ※申込不要・無料▶とき/3月23日(土)~29日(金)10:30~11:30、14:00~15:00▶問/国際園芸アカデミー教務係☎ 0574(60)5250 可児市塩 1094-8

CULTURE

PICK UP EVENT

大温室「花の地球館」フラワーショー
 スプリングメドーショー

ガーデンドesignerの阿部容子氏がプロデュースする早春のフラワーショーです。春を代表する花々を主役に、植物の息吹を感じさせる空間を演出。大温室で一足早く春を感じてみませんか。



▶とき / 3月25日(月)まで
 9:30 ~ 16:30 (最終入園 16:00)
 ▶料金 / 大人 300円、高校生以下は無料

▶問 / 花フェスタ記念公園
 ☎ 0574(63)7373 可児市瀬田 1584-1

岐阜フィルムコミッション展

映像作品を通じて県の魅力を発信する「岐阜フィルムコミッション」の活動や県内で撮影した作品を、これまでに数々の作品の舞台となり、今月末で行政機能としての役目を終える岐阜総合庁舎(旧県庁)を開放して展示・紹介します。

※申込不要・無料
 ▶とき / 3月16日(土)・17日(日) 10:00 ~ 16:00
 ▶ところ / 岐阜総合庁舎
 岐阜市司町1 ▶問 / 観光課
 ☎ 058(272)8078 当日は岐阜総合庁舎 ☎ 058(264)1111



岐阜総合庁舎

ぎふ・プラハ音楽院セミナー(聴講)

チェコのプラハ音楽院教授を招いて行われる、ピアノとバイオリン各部門の公開レッスンと留学選考会の模様をご覧ください。

※申込不要・無料
 ▶とき / 3月21日(木) ~ 23日(土) 9:30 ~ 16:30 (23日は14:30まで) ▶ところ / サラマンカホール 岐阜市藪田南 5-14-53
 ▶問 / (財) 県教育文化財団 ☎ 058(277)1139

試験

警察官採用試験・警察官A(大学卒)

▶試験日(第1次) / 5月12日(日)
 ▶試験場所 / 岐阜市 ▶受験資格 / 昭和57年4月2日以降生まれで4年生大学を卒業又は平成26年3月31日までに卒業見込みの者
 ▶願書 / 警察本部、警察署、交番・駐在所で配布。ホームページからも入手可

岐阜県警察 Web検索

▶受付期間 / 4月3日(水) ~ 19日(金)
 ▶申込先・問 / 警察本部警務課
 ☎ 058(271)2424 (内線 2633)

岐阜県美術館
 岐阜市宇佐 4-1-22
 ☎ 058(271)1313
 休 / 月曜日(祝日の場合は翌平日)
 開館時間 / 10:00 ~ 18:00

「篠田桃紅 百の譜」展
 3月15日(金) ~ 5月12日(日)
 一般 320円、大学生 210円(所蔵品展覧観覧料)

石田泰尚バイオリンコンサート
 「篠田桃紅 百の譜」展を記念し、バイオリニストの石田泰尚氏を招いてコンサートを開催します。
 ※申込不要・無料
 3月17日(日) 14:00 ~ 多目的ホール

石田泰尚氏

※県博物館、県美術館、県現代陶芸美術館、高山陣屋、花フェスタ記念公園は、高校生以下の観覧料・入館料が無料。

おしらせ 岐阜総合庁舎内の県機関が移転します

岐阜総合庁舎が3月末で閉庁することに伴い、岐阜総合庁舎内に所在する岐阜振興局および岐阜建築事務所で行っている業務は、4月1日(月)から以下のとおり岐阜県庁舎などで行います。

▶問 / 管財課岐阜総庁移転係 ☎ 058(272)1137

3月31日まで	4月1日から	新機関名	新所在地・連絡先
岐阜総合庁舎内県機関			
岐阜振興局			
振興課振興・防災係	<input type="checkbox"/> 法務・情報公開課 行政書士に関する業務 <input type="checkbox"/> 岐阜地域調整室 消防、防災業務 <input type="checkbox"/> 環境生活政策課 宗教法人の境内地・境内建物証明業務	岐阜県庁舎 岐阜市藪田南 2-1-1 ☎ 058(272)1111 (代)	
(選挙管理委員会) 岐阜地方事務局	(選挙管理委員会事務局) 政治団体に関する業務		
振興課産業労働係	岐阜地域産業労働室	ふれあい福寿会館 第1棟7階 岐阜市藪田南 5-14-53 ☎ 058(214)6947	
環境課	岐阜地域環境室		
福祉課	岐阜地域福祉事務所	西濃総合庁舎 大垣市江崎町 422-3 ☎ 0584(73)1111 (代)	
出納課 (平成24年12月移転)	出納管理課 地域出納審査係		
岐阜建築事務所	岐阜・西濃建築事務所 (西濃建築事務所と統合)		

おしらせ 岐阜県奨学金(貸付金) ※卒業後に返還が必要

募集期間 / 4月上旬 ~ 5月中旬 ※申請書は学校を通じて提出してください。

岐阜県選奨生奨学金	高等学校等、高等専門学校、短大、大学 (所得要件と成績要件があります)
岐阜県高等学校奨学金	高等学校等、高等専門学校 (所得要件があります)
岐阜県子育て支援奨学金	高等学校等、高等専門学校 (第3子以降の方が対象です)

▶問 / [公立高等学校、高等専門学校、短大、大学] 教育財務課 ☎ 058(272)8734
 [私立高等学校、専修学校高等課程] 人づくり文化課 ☎ 058(272)8240

おしらせ 自死遺族の会「千の風の会」分かち合いの集い

家族を自死で亡くした方が、悲しみや深い想いを安心して語り合える集いを開催します。
 ※申込不要・無料

▶とき / 3月17日(日) 13:30 ~ 16:00
 ▶ところ / ふれあい福寿会館(岐阜市)
 ▶問 / 県精神保健福祉センター
 ☎ 058(273)1111 (内線 2252)

なかま

絵とお花で癒しの時間に!

トールペイント&プリザーブドフラワー

初めての方でも素敵に描けるトールペイントと、数年枯れない生花のプリザーブドフラワーでおだやかに癒しの作品をつくっているサークルです。作品は、家に飾ったり、誰かにプレゼントしたりします。

ちょっとだけ興味のある方は、体験だけでも大歓迎。新しいなかまが来てくれるのを皆で楽しみにしています。

【活動日】毎月第2水曜日 午前10時～正午

【場所】総合会館2階 会議室2

【連絡先】柿崎きく ☎090-7950-6266



あだち かいしゅん
おなまえ **足立 權駿** (長池) くん

平成24年3月24日生

足立吉久雄・智恵美さんの子



權くんの笑顔を見ると
みんな幸せな気持ちになるよ!
いつも素敵な笑顔ありがとう☆

Hello!

こんにちは

こま せ くる み
おなまえ **駒瀬 胡美** (長池) ちゃん

平成24年3月19日生

駒瀬圭司・蘭織さんの子



甘えん坊です。お姉ちゃん、
お兄ちゃんと元気に遊びたいな。

「こんにちは」コーナーの
赤ちゃんを
募集します



応募対象 平成24年5月生まれの赤ちゃん
応募期間 3月29日まで(応募者多数の場合は抽選)
応募方法 写真とコメントをご持参のうえ企画課まで
お越しください。
詳しくは企画課広報までお問合せください。

まちの人口

平成25年2月1日現在

	前月比
人口	22,420人(減 24)
男	10,794人(減 21)
女	11,626人(減 3)
世帯数	8,355世帯(減 2)



町マスコットキャラクター「かさまるくん・かさまるちゃん」
5月号広報紙の表紙イラストを募集します

採用された場合は、「かさまるグッズ」をプレゼント。

【応募期限】3月25日(月)

【応募方法】作品と応募用紙(町ホームページからダウンロードできます)を企画課へ持参、郵送、メールで送信。作品は約20cmの正方形の用紙に手書きか、画像ファイル(Jpeg形式かGif形式)どちらでも構いません。

【選定方法】企画課で決定

【応募・問合せ先】企画課 E-mailアドレス:kikaku@town.kasamatsu.lg.jp

●発行・編集/笠松町・企画課 〒501-6181 岐阜県羽島郡笠松町司町1 ☎058-388-1113 FAX.058-387-5816

ホームページアドレス <http://www.town.kasamatsu.gifu.jp/>