

かさまつ



マスコットキャラクター
かさまる



大名行列のお奴は、^{おんな}奴の掛け声とともに毛槍や鳥毛を投げ渡しながら練り歩く伝統行事で、毎年4月に開催される笠松春まつりで八幡神社と産霊神社の例祭へ奉芸されます。全国的にも珍しく、岐阜県重要無形民俗文化財に指定されています。(関連記事12ページ) = 昨年の八幡神社で

ページ

目次	厚生労働大臣表彰	2
	平成22年度一般会計予算特集	4~11
	まちづくりガイド	13
	情報BOX	14~19
	岐阜県からのお知らせ	22~23

2010 April

4

No.995

KASAMATSU



厚生労働大臣表彰

杉山 豊久さん受賞

杉山豊久さん(奈良町)が平成21年度厚生労働大臣表彰を受賞され、広江町長から伝達されました。

杉山さんは、昭和53年から内科医として地域医療に努められるとともに町の健診にも尽力され、住民の公衆衛生の向上に多大な貢献をされました。

廃棄物減量等推進員

リサイクル工場を視察



ペットボトルのリサイクルについて説明を聞く廃棄物減量等推進員

2月17日、廃棄物減量等推進員など36人の皆さんが、岐阜市内のペットボトルやガラスの関係の工場と、輪之内町内のプラスチック関係のリサイクル工場を視察しました。この視察は、町内で分別回収された資源ごみが、どこでどのような形でリサイクルされているかなどの様子を研修するために計画しました。

今回の視察研修でゴミを分別することにより、ゴミが再利用でき、資源として有効に活用できることが学べ、分別の大切さがより実感できたのではないのでしょうか。

廃棄物減量等推進員や町内会長さんなどには、今回の視察研修で学ばれたことを地域の皆さんにお伝えいただき、今後のごみ減量やリサイクルに役立てていただきたいと思います。

笠松通を目指して161人が受検

笠松力検定(初級)

初めての笠松力検定が、2月21日笠松中央公民館で行われました。

受検者は、小学生から84歳の方まで各世代に渡り、町内在住の方以外にも岐阜市・羽島市・岐南町・各務原市・名古屋市などから161人が、笠松通を目指して笠松の自然や文化、歴史などの分野から出題された検定問題50問にチャレンジしました。

その結果、70点以上を獲得した141人が合格し、合格率は87.6%でした。

受検された町内の男性は、「今までは仕事だけで、地域の関わりがなかったが、定年後これからは地域の関わりを持つためにも、笠松のことを知ろうと笠松力検定に挑戦しました。笠松力検定テキストには、

自分の知らないことが、半分ぐらいあり、勉強になりました」と話されました。



緊張感漂う会場で、検定開始を待つ受検者

平成22年度から 国民健康保険税（普通徴収）の納期が変わります

これまで、納付書または口座振替による納付（普通徴収）の世帯の方は、保険税が確定するまでの4月から7月の間は、仮算定として前年度の保険税をもとに納付いただき、8月から本算定により確定した保険税を納付いただいておりますが、この方法による納付は、8月以後の保険税額に急激な変化が生じる原因となっていました。

よって、毎期の保険税の均一化を図る納付方法とするため、本年度から仮算定を廃止し、7月に本算定を行う方法に改めました。

これにより、納付書の送付が年1回になるとともに、納期が次のように変更となります。

なお、年金天引きによる納付（特別徴収）の世帯の方は変更ありません。

今後も国民健康保険税の納付にご理解とご協力をお願いします。

【問合先】住民課

●平成22年度国民健康保険税（普通徴収）納期の変更

変更前			変更後		
月数	期別（納期限）	保険税の算定方法	月数	期別（納期限）	保険税の算定方法
4月	第1期（月末）	仮算定 前年度の保険税をもとに算定し納付します	4月	納付はありません	
5月	第2期（月末）		5月	納付はありません	
6月	第3期（月末）		6月	納付はありません	
7月	第4期（月末）		本算定 前年の所得状況などに応じて年間保険税を算定し仮算定の残額を納付します	7月	第1期（月末）
8月	第5期（月末）	8月		第2期（月末）	
9月	第6期（月末）	9月		第3期（月末）	
10月	第7期（月末）	10月		第4期（月末）	
11月	第8期（月末）	11月		第5期（月末）	
12月	第9期（28日）	12月		第6期（28日）	
1月	第10期（月末）		1月	第7期（月末）	
2月	納付はありません		2月	第8期（月末）	
3月	納付はありません		3月	第9期（月末）	

※月末が土・日・祝日で金融機関が定休日の場合は、翌月初営業日が納期限となります。

犬の鑑札・注射済票が新しくなりました

飼い犬を登録したときに交付される鑑札と狂犬病予防注射を受けたときに交付される注射済票の大きさが変わりました。従来のものよりサイズが小さくなり、小型犬にも装着しやすくなりました。

犬の鑑札と狂犬病予防注射済票は、飼い犬に装着することが義務付けられています。

生後91日以上で未登録の飼い犬は、手続きが必要となります。また、他の市町村からの転入などで飼い犬の所有地が変更になった場合も手続きが必要です。

○飼い犬の登録手数料（鑑札の交付） 3,000円

○紛失などによる鑑札の再交付 1,600円

※すでに他市町村で登録済の飼い犬の変更登録は、鑑札の交付は無料です。手続きの際に、旧鑑札などの登録のわかるものをご持参ください。

○狂犬病予防注射済票交付手数料 550円

○紛失などによる注射済票の再交付 340円

【問合先】環境経済課

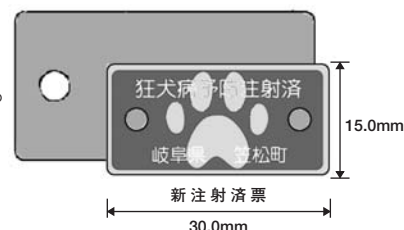
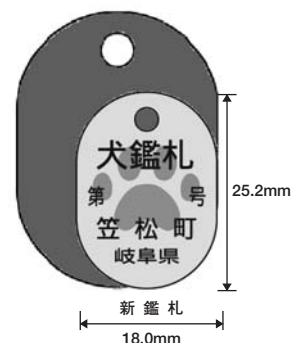

将来の笠松町の活性化 22年度一般会計予

平成22年度の町予算が3月に開催された第1回笠松町議会定例会で可決されました。

景気悪化の影響を受け、当町においても法人町民税をはじめとする町税が21年度当初予算と比較して6.1%減収と見込まれる中、社会保障関連経費や公債費などの義務的経費の増加により町財政を取り巻く環境は一段と厳しい状況です。

このような状況の中で、将来の笠松町の活性化に向けて、今後も町民が安心して暮らせる環境づくりと健全な町行財政運営が求められています。

平成22年度は、施策の優先度を見極め、事業の重要度と緊急度などを厳しく精査し、中長期的な視点で「選択と集中」を明確にしたメリハリのある予算編成となっています。

◎新年度予算総額

単位：千円

会 計 名	平成22年度	平成21年度	比 較	対前年度比
一 般 会 計	5,846,427	5,616,555	229,872	4.09%
老人保健特別会計	443	1,627	△1,184	△72.77%
国民健康保険特別会計	2,332,659	2,244,900	87,759	3.91%
後期高齢者医療特別会計	192,948	177,691	15,257	8.59%
介護保険特別会計	1,392,317	1,328,900	63,417	4.77%
下水道事業特別会計	998,668	990,611	8,057	0.81%
水道事業会計	457,180	429,892	27,288	6.35%
総 額	11,220,642	10,790,176	430,466	3.99%

に向けて 算 58億4,642万円

◎一般会計の明細

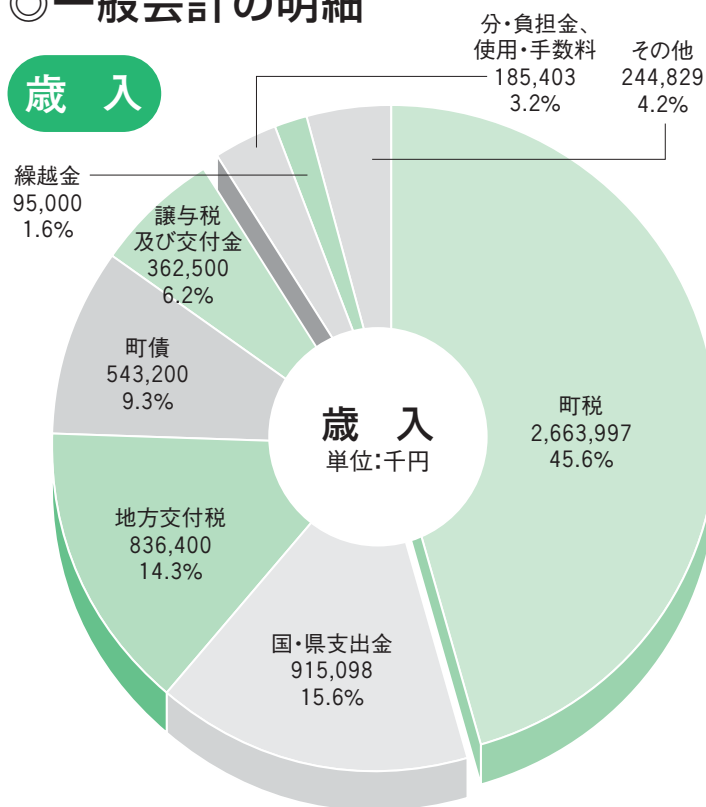

単位:千円

科 目	22年度予算額	対前年度比
町 税	2,663,997	△6.1%
分・負担金、使用・手数料	185,403	△1.4%
繰 越 金	95,000	△50.3%
そ の 他	244,829	78.5%
(自主財源計)	3,189,229	△4.9%
譲与税及び交付金	362,500	△1.7%
地方交付税	836,400	3.4%
国・県支出金	915,098	42.1%
町 債	543,200	23.0%
(依存財源計)	2,657,198	17.4%
合 計	5,846,427	4.1%

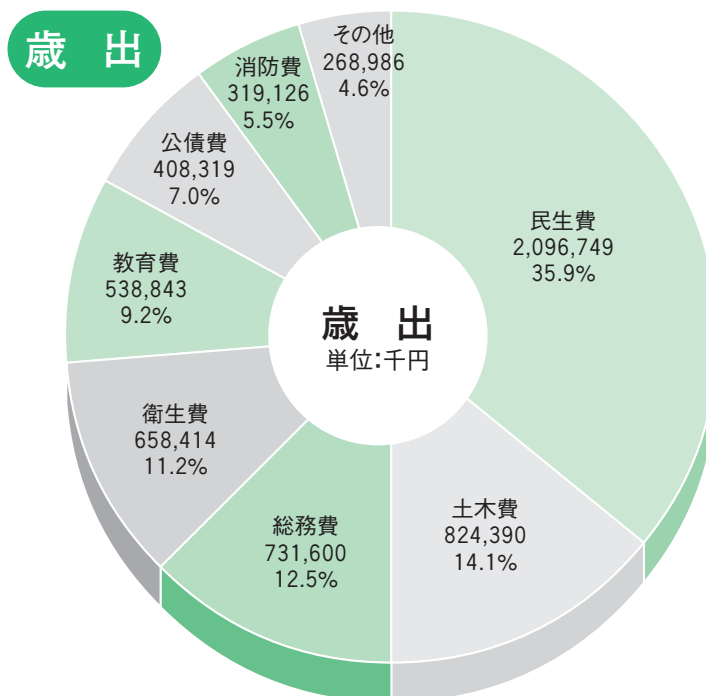

単位:千円

科 目	22年度予算額	対前年度比
議 会 費	74,376	△2.0%
総 務 費	731,600	△0.9%
民 生 費	2,096,749	22.3%
衛 生 費	658,414	10.8%
農 林 水 産 業 費	130,773	147.9%
商 工 費	55,714	9.6%
土 木 費	824,390	△1.2%
消 防 費	319,126	△7.0%
教 育 費	538,843	△32.9%
公 債 費	408,319	2.5%
諸 支 出 金	3,123	△44.9%
予 備 費	5,000	0.0%
合 計	5,846,427	4.1%

まちづくり施策

860
万円

第5次 総合計画策定

総合計画は町の行政運営の最上位計画です。13年度に策定された「第4次総合計画」が22年度で終了するため、平成23年度以降の新たなまちづくりの指針となるべく「第5次総合計画」を策定します。

1,000
万円

サイクリングロード 整備事業

笠松町の個性でもある広大な木曽川の河川敷を活用し、木曽川流域のネットワークづくりとして、河川環境楽園から笠松みなと公園までをルートとしたサイクリングロードを整備します。

22年度は、笠松みなと公園からJR鉄橋東までの測量調査設計を行います。



740
万円

定住促進事業

住宅取得の促進と定住人口の増加を図るため、昨年6月に笠松町定住促進条例を制定し、新築住宅に課税される固定資産税相当額を定住促進助成金として交付します。

対象者は21年1月2日から24年1月1日に住宅を取得し入居される方で、助成期間は、固定資産税新築住宅軽減期間(3年間もしくは5年間)で、助成期間中は実質的に新築住宅にかかる固定資産税の負担は無しとなります。



200
万円

産業振興支援事業

町内企業の立地促進と商工業者の経営支援、産業振興を図るため、笠松町産業振興支援条例を昨年9月に制定し、平成21年1月から平成23年12月までに投下された1,000万円以上の固定資産に対して課税される固定資産税相当額を産業振興助成金として交付します。

助成期間は、投下固定資産に対して初めて課税される固定資産税を納付する年度から3年間です。

基盤整備

6,090万円 国営農地防災事業

国が平成10年から21年まで進めてきた国営新農尾事業（羽島用水パイプライン化）の市町村負担金のうち笠松町分を負担します。

【場所】

犬山頭首工～笠松町田代東西分水工

【総事業費】約135億円

（国・県・関係市町村で負担）

2億5,850万円 公共下水道事業

快適な生活環境の確保と公共用水域（川や海）の水質の保全を図ります。

【22年度予定箇所】

- ・松枝処理分区実施設計
- ・松枝処理分区管渠埋設工事（田代地内）
- ・米野処理分区管渠埋設工事

2,530万円 道路新設改良事業

道路の側溝・舗装などを整備します。

- ・側溝舗装等改良工事
予定箇所：円城寺、松栄町、東陽町、春日町、常盤町地内
- ・田代分水工交差点等改良測量調査設計
交差点、歩道整備のための設計

5,180万円 水道経営計画による事業

安全な水を供給するため、老朽化した配水管及び水源地機器の改良、また施設の耐震化などの危機・管理対策の充実を図ります。

【22年度予定箇所】

- ・第4水源地電気設備工事
- ・水源地計器取替工事
- ・老朽管の布設替工事（北及地内）
- ・配水管耐震補強工事（円城寺地内）

940万円 排水路改良事業

- 流域関連公共下水道雨水計画策定
昭和62年度に策定した、基本計画を見直し、今後の内水排除事業を計画的に実施するため策定します。
- 羽島用水施設調整池化事業
羽島用水の一部を調整池化施設となるよう整備します。
22年度は施設整備の測量調査設計を行います。

330万円 交通安全対策検討事業

円城寺集会所の周辺の国道22号線と堤防町道交差部の交通安全対策を検討していきます。

子育て支援

1億
1,270
万円

乳幼児医療費 助成制度

0歳から中学校卒業まで、外来・入院ともに医療費を助成し、経済的負担を軽減します。

- ・ 県制度 0歳から小学校就学前まで
- ・ 町制度 小学校から中学校卒業まで

3,010
万円

放課後児童クラブ の運営

学校から家庭に帰っても、就労などにより保護者が家にいない小学校1年生～3年生の児童を対象に、家庭に代わる生活の場として、放課後児童クラブに入所することができます。

保護者が安心して働ける環境づくりをするため運営しています。

2,840
万円

妊婦健診事業

安心して、子どもを産み育てられるよう、子育てを担う若年世代の経済的負担を軽減し、妊婦健診内容の充実を図ります。

新たに血液検査と子宮がん検診などを追加し、一人当たり6種14回の健診とします。

5億
1,700
万円

子ども手当支給事業 (児童手当支給事業)

国の施策として実施される子ども手当は、4月から中学校卒業までの子育て家庭の経済的負担軽減支援として、月額13,000円支給します。

なお、2月分と3月分の児童手当は、4月分と5月分の子ども手当と併せて6月に支給します。

230
万円

特定不妊治療に 対する助成

不妊に悩む家庭の経済的負担を軽減し、安心して検査や治療が受けられるよう、特定不妊治療にかかる費用の一部を負担します。

県制度【治療助成】

15万円を1年度2回まで
(最長5年まで)

町制度【治療助成】

10万円を1年度2回まで
(最長5年まで)

【検査助成】

3万円(1回のみ)

620
万円

日本脳炎予防接種

副反応により、接種を見合わせていた日本脳炎予防接種の新ワクチンが認可されました。

接種を希望される方に円滑に接種を受けただけの体制を整えています。

教育環境向上対策

400
万円

道徳教育の推進

家庭・学校・地域が一体となって、道徳心やマナー・ルールを大切にする意識を皆で高めるために、検討・実践を行い、道徳的風土及び人づくりの推進を図ります。

460
万円

青少年海外派遣事業

町内在住の中学生20人を、グアムへ派遣し、地元中学生との交流を実施します。(8月下旬に実施予定)

200
万円

小学校校舎耐震補強事業

国による学校耐震化加速策を受けて実施している小学校校舎の耐震化は、22年度に下羽栗小学校体育館の耐震補強計画の策定をします。

この事業着手により、すべての小学校の耐震化事業に着手することになります。

1,620
万円

特色ある教育活動推進事業

特色ある教育の実践を目的とし、英語教師助手(ALT)の充実を図り、本格的な英語に触れ合う機会を多く創出します。

300
万円

光文庫基金活用事業

光文庫整備基金を活用し、小中学校の図書室の書籍を計画的に購入します。

また、多くの本を読んだ児童生徒を表彰し、読書環境の充実を図ります。



健康対策

3,200万円 健康診査

生活習慣病やがんの早期発見・早期治療のため「フレッシュ健診(19~39歳)」、「はつらつ健診(40・45・50・55歳)」、「各種がん検診」を実施します。

定期的に検診を受け、健康管理に努めましょう。

【胃がん・肺がん・大腸がん検診】
40歳以上の方

【乳がん検診】40歳以上の女性の方
(2年に1回の受診)

【子宮がん検診】20歳以上の女性の方
(2年に1回の受診)

50万円 健康教育・相談の実施

フレッシュ健診やはつらつ健診の事後指導を行ったり、がん検診時などに生活習慣病予防のための健康相談を実施します。

また、医療保険者が実施した特定健診の結果についても健康相談・栄養相談などを実施します。

そのほか、メタボリックシンドロームの健康教育を実施し、生活習慣病改善のための指導を行います。

560万円

女性特有のがん検診推進

女性特有のがん検診の受診を推進するために、乳がん検診や子宮頸がん検診の自己負担が無料となる「無料クーポン券」を一定の年齢に達した女性に対し送付しますので、この機会にぜひ受診しましょう。

○対象者(21年度末の年齢)

【乳がん検診】

40・45・50・55・60歳

【子宮頸がん検診】

20・25・30・35・40歳

440万円

高齢者インフルエンザ予防接種助成金

60歳以上の高齢者に対し、インフルエンザの予防接種料のうち1,500円を助成します。

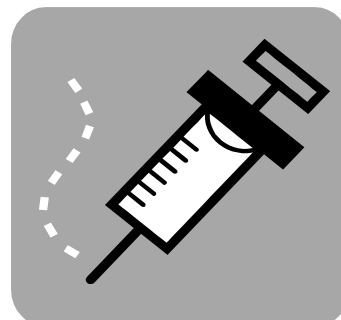

安いで住みよい環境づくり

490
万円

資源ごみ分別回収 に対する交付金

住民協働の一環として、各町内会を実施していただいている資源ごみの分別回収により、収集運搬経費や中間処理代が削減されています。

町内会による資源ごみの分別回収活動を奨励するため、引き続き交付金を支給します。
(算定基準)

均等割 12,500円、世帯割 500円



180
万円

災害時救援物資 などの備蓄

地震などの被害を想定して、水や米、毛布などの生活必需物資を計画的に備蓄しておきます。

570
万円

木造住宅耐震診断・ 改修助成

地震に強いまちづくりを進めることを目的に、昭和56年5月以前に着工・建築された木造住宅を対象に耐震診断相談士無料派遣を行っています。

また、昭和56年6月以後に着工・建築された木造住宅の耐震診断費用の一部も助成します。

昭和56年5月以前に着工・建築された木造住宅で、耐震診断の結果を受けて補強が必要となり、相談士が設計・工事監理する耐震補強工事について、費用の一部を助成します。

5,000
万円

次期ごみ処理施設 整備基金

岐阜羽島衛生施設組合で計画中の次期ごみ処理施設建設に備えるため積立をします。



笠松春まつり開催

かさまつまちづくりイベント実行委員会主催の「笠松春まつり」を11日(日)まで開催しています。

期間中は「桜まつり」のほか「笠松陣屋市」「宵まつり」「本まつりオープニング」「大名行列お奴」「町内みこし」など多くの催しが行われます。

ご家族そろって、ぜひお出かけください。

桜まつり

【日時】
4月11日(日)まで

【内容】
奈良津堤三角駐車場付近一帯の桜並木のライトアップ(午後10時まで)
※危険防止のためロープ張りなどでの場所取りは禁止です。

笠松陣屋市

【日時】
4月10日(土)
午前11時～午後4時

【内容】
本町通り一帯を歩行者天国にしてフリーマーケット、即売会、屋台コーナー、駄菓子販売、子ども広場などを行い、陣屋市を再現。

宵まつり

【日時】
4月10日(土)
午後5時～午後8時30分

【内容】
産霊神社境内(西宮町)で町内みこし奉納、舞台イベント、屋台コーナー、抽選会の開催。

本まつりオープニング

【日時】
4月11日(日)
午前11時～午後0時10分

【内容】
笠松清流太鼓の演奏、婦人会の踊り、園児の演技の披露(会場:本町通り)

大名行列お奴

【日時】
4月11日(日)
午後0時30分～午後3時15分

【内容】
県重要無形民俗文化財に指定されている大名行列お奴は、毛槍を投げ渡しながら練り歩く伝統芸能で、八幡神社と産霊神社の例祭へ奉芸。

本まつりオープニング

	出演団体	本町通り
開会あいさつ	実行委員会	11:00～11:10
太鼓演奏	笠松清流太鼓	11:10～11:30
園児の演技	笠松保育園	11:30～11:50
	笠松幼稚園	11:35～11:55
	松枝・下羽栗保育所	11:40～12:00
	笠松双葉幼稚園	11:45～12:05
民謡踊り	婦人会	11:50～12:10

笠松地域みこし奉納時間

	八幡神社	産霊神社
春日東陽常盤町	12:00～12:30	13:00～13:30
西町	14:15～14:45	15:30～16:00
門前町	14:45～15:15	16:00～16:30
友楽町	15:15～15:45	13:30～14:00
奈良町・西金池町	15:45～16:15	14:00～14:30
県町	16:15～16:45	15:00～15:30

◎松枝地域みこし実施町内

田代東、田代中、田代西、長池北、北及第一、北及第二、中門間、下門間、北門間、南栄町

◎下羽栗地域みこし実施町内

中野、無動寺、江川





かさまつ



まちづくりガイド

町が取り組む施策や事業についてわかりやすくご紹介します

③6 4月から水道料金・下水道使用料が コンビニで納付ができます

今まで銀行や郵便局などの金融機関でしか利用できなかった水道料金・下水道使用料の納付が、皆さんの身近にあるコンビニエンスストアで休日や夜間でも可能になります。平成22年4月1日以降に発行される水道料金・下水道使用料納入通知書に記載されているコンビニエンスストアであれば全国どこからでも納付ができ、手数料も必要ありません。

また、これまでどおり各金融機関での支払いもできます。なお、これに伴い納入通知書を水道料金と下水道使用料を合わせた様式に変更しました。

新しい納付書例

501-6181 岐阜県羽島郡笠松町司町1 カスタマバーコード 笠松 太郎 様 水道料金 納入通知書 重要 下水道使用料 お客様番号 123-4567 笠松町役場水道課 〒501-6181 岐阜県羽島郡笠松町司町1番地 TEL: 058-388-1118 (直通) FAX: 058-387-8250 ●裏面もご覧ください	水道料金・下水道使用料納入済通知書 平成〇〇年〇〇月〇〇日発行 日割番号 00810-7-960402 加入者名 岐阜県羽島郡笠松町 笠松 太郎 様 平成〇〇年〇〇期分 お客様番号 123-4567 納入金額 99,999,999 円 内訳 水道 下水道 料金 99,999,999 円 99,999,999 円 納入期限日 平成〇〇年〇〇月〇〇日 ※金額訂正された振込用紙は取扱いできませんのでご注意ください。 CSX取納用  (91)912345-1234567890123456789211 020331-0-123456-2 収納代行会社 (株) 電算システム 本書のとおり収納いたしましたので通知します。 笠松町長 様 ※この用紙は機械処理しますので、汚したり折り曲げたりしないでください。 取りまとめ銀行 十六銀行 笠松支店 取りまとめ店 〒400-8794 ゆうちょ銀行名古屋貯金事務センター (額収日付印) (取扱店 → 取りまとめ店 → 笠松町保管) (コンビニ取扱い時は本部保管)	納入書(原符) 平成〇〇年〇〇月〇〇日発行 日割番号 00810-7-960402 加入者名 岐阜県羽島郡笠松町 笠松 太郎 様 平成〇〇年〇〇期分 お客様番号 123-4567 納入金額 99,999,999 円 上記のとおり納入します。 納入期限日 平成〇〇年〇〇月〇〇日 水道料金・下水道使用料 岐阜県笠松町 (額収日付印) (金融機関保管)・コンビニ店舗控 (納入者保管)	水道料金 納入通知書兼領収証書 平成〇〇年〇〇月〇〇日発行 日割番号 00810-7-960402 加入者名 岐阜県羽島郡笠松町 岐阜県羽島郡笠松町司町1 笠松 太郎 様 平成〇〇年〇〇期分 (平成〇〇年〇〇月〇〇日～平成〇〇年〇〇月〇〇日 使用分) お客様番号 123-4567 納入金額 99,999,999 円 内訳 水道 下水道 使用水量 99,999,999 m ³ 99,999,999 m ³ 料金 99,999,999 円 99,999,999 円 上記の金額を納入期限までに、裏面の各お支払い場所にてお支払い願います。 水道料金・下水道使用料 岐阜県羽島郡笠松町水道事業 笠松町長 広江 正明 電子公印 納入期限日 平成〇〇年〇〇月〇〇日 上記の金額を領収しました。 収納代行会社 (株) 電算システム 岐阜県笠松町 この領収証書はお支払いの証明となりますので、5年間保管して下さい。 収入印紙不要 (額収日付印)
--	--	--	---

取り扱い可能な主なコンビニエンスストア(順不同)

◇サークルK ◇セブン-イレブン ◇ローソン ◇ココストア ◇ミニストップ 他19のコンビニエンスストア

※詳しくは、納入通知書の裏面に記載されています。

※各店舗で営業時間などが異なりますのでご注意ください。

※一部、取り扱いをしていない店舗もありますので、各店舗でご確認ください。

☆コンビニで納付する場合に注意すること

○バーコードが読み取れない納入通知書やバーコードがないものは、取り扱いができません。

○納付額が30万円を超えるものは、取り扱いができません。

○コンビニのレジに納入通知書を提示し、現金で納付してください。

○平成22年3月31日以前に発行された裏面が白い納付書は、コンビニでは納付できません。銀行や郵便局などの金融機関で納付をしてください。

コンビニで納付を希望される場合は、水道課で納付書を再発行します。

口座振替をご利用の人には、納入通知書をお送りしていません。

【問合先】水道課

情報

- お願い
- お知らせ
- 募集



〈お問い合わせは〉

役 場	☎388-1111	教育文化課 学校教育担当	☎388-3926
	FAX387-5816	松 枝 公 民 館	☎387-0156
福祉健康センター	☎388-7171	総 合 会 館	☎387-8432
福 祉 会 館	☎387-1121	歴 史 民 俗 資 料 館	☎388-0161
児 童 館	☎388-0811	ふ ら っ と 笠 松	☎388-2355
子育て支援センター	☎387-0561	中 央 公 民 館	☎388-3231
中央公民館	☎388-3231	町社会福祉協議会	☎387-5332
(町体育協会事務局)			

休日急病診療(内科・歯科)のお知らせ

福祉健康課

4月の休日急病診療当番医は次のとおりです。受診の際は必ず保険証をご持参ください。また、お昼の休憩時間がありますので、電話で確認の上受診してください。

なお、当番医が急用などで変更する場合がありますので、前もって役場で確認してください。

下記以外については、羽島郡地域救急医療情報センター(羽島郡広域連合消防本部内☎388-3799)へお問い合わせください。

〔内科系〕診療時間 午前9時～午後4時

◆在宅当番医一覧表

日	医療機関	所 在	電 話
4	杉山内科医院	笠松町奈良町	388-3600
11	沢田内科	岐南町上印食	247-5131
18	しみずこどもクリニック	岐南町野中	248-3211
25	小寺医院	笠松町美笠通	387-4504
29	こめの医院	笠松町米野	387-6010

◆二次的病院は、すべての日程とも松波総合病院(田代☎388-0111)です。

※入院を必要とされる方は、二次的病院に入院できます。

〔歯科系〕診療時間 午前10時～午後4時

◆在宅当番医一覧表

日	医療機関	所 在	電 話
4	小島歯科医院	岐南町平島	245-2096
11	小島歯科医院	笠松町奈良町	387-2848
18	ごとう歯科	笠松町田代	387-0955
25	ゴトウ歯科医院	岐南町八剣	246-7215
29	高瀬歯科医院	岐南町上印食	240-5050

個別予防接種のお知らせ

福祉健康課

医療機関では、三種混合・二種混合・麻しん風しん混合・麻しん風しん単独・日本脳炎の個別予防接種を実施しています。

予防接種を受けられる方は、事前に医療機関に電話で予約をしてお出かけください。

【持参するもの】予防接種予診票(予防接種ガイド) 母子健康手帳

個別予防接種実施医療機関

医療機関	所 在	電 話
伊 藤 内 科	笠松町上本町13	387-2257
岩 村 医 院	// 門間1270	387-0180
おおかわ整形外科	// 門間853	388-7666
片山クリニック	// 田代1098-1	388-8700
小 寺 医 院	// 美笠通3-20	387-4504
こめの医院	// 米野243	387-6010
杉山内科医院	// 奈良町119	388-3600
羽島クリニック	// 門間578-1	387-6161
ひらたクリニック	// 田代325-1	387-3378
まつなみ健康増進クリニック	// 泉町10	388-0111
赤座医院上印食診療所	岐南町上印食7-12	247-2626
おおしろ内科	// 野中2-94-1	249-1366
岡山クリニック	// 徳田5-101-1	268-0307
河合内科クリニック	// 八剣8-43	247-6630
北田内科クリニック	// 下印食2-45	278-1030
沢 田 内 科	// 上印食3-178	247-5131
サンライズクリニック	// 野中3-220	247-3322
しみずこどもクリニック	// 野中3-34-1	248-3211
野尻女性クリニック	// 八剣北4-87	246-7551
伏見医院	// 三宅1-204	247-8828
やまうちクリニック	// 八剣北5-79-1	215-7771
渡 辺 小 児 科	// 八剣1-24	246-8882

【問合先】福祉健康課健康担当

借金返済にお悩みの方へ

認定司法書士が解決方法をご提案します。お気軽にご相談下さい。

相談料無料

司法書士法人あおぞら合同事務所

岐阜市加納新本町1丁目25番地(ベルウッド1階) ●JR岐阜駅南口より徒歩7分 ●駐車場完備
TEL058-276-1751(要予約) http://www.aozoralaw.com

HIKARI

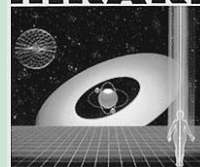

航空宇宙産業に
貢献する

株式会社 光製作所

羽島郡笠松町中野

☎387-4361

〈各課直通電話〉

総務課	☎388-1111	建設課	☎388-1117
税務課	☎388-1112	水道課	☎388-1118
企画課	☎388-1113	会計課	☎388-1119
環境経済課	☎388-1114	議会事務局	☎388-1110
住民健康課	☎388-1115	教育文化課	☎388-3231
福祉健康課	☎388-7171	学校給食センター	☎387-5321
(役場窓口)	☎388-1116		

体育施設の利用抽選会 運動場 テニスコート 5月分



【月日】4月25日(日)
 【時間】午後7時30分～ テニスコート利用者
 午後8時～ 運動場利用者
 【場所】中央公民館

はつらつ健診のお知らせ

福祉健康課

町では、今年度40歳・45歳・50歳・55歳になる方を対象に、はつらつ健診を実施します。

この健康診査は、子宮がん検診以外のすべての健診が受けられる総合健診です。

対象の方には、今月上旬に案内はがきを送付します。受診を希望される方は、福祉健康課または福祉健康センターまではがきをお持ちの上、お申し込みください。

健診は、5年に1度です。この機会にぜひ受診してください。

対象者	40歳 45歳 50歳 55歳	昭和45年4月2日～46年4月1日生まれ 昭和40年4月2日～41年4月1日生まれ 昭和35年4月2日～36年4月1日生まれ 昭和30年4月2日～31年4月2日生まれ	
実施日	5月13日(木)・14日(金)・17日(月)・21日(金)・31日(月)		
受付時間	午前8時45分～10時45分		
健診場所	福祉健康センター		
健診内容	全員	身体計測・腹囲測定・理学的検査・血圧測定・尿検査・心電図・血液検査(肝機能・血中脂質・ヘモグロビンA1c・貧血)・眼底検査・聴力検査・歯科検診・胃がん検診・大腸がん検診・肺がん検診	
	女性の方	骨粗しょう症検診・乳がん検診	
	40歳の方、または、過去に検査を受けていない方	B型・C型肝炎ウイルス検査	
	50歳・55歳の男性の方	前立腺がん検診(PSA検査という血液検査)	
自己負担金	男性	2,500円	健診当日、会場で徴収します。
	女性	3,700円	
申込期限	4月28日(水)		
申込方法	申込期限内に「はつらつ健診案内はがき」を福祉健康課または福祉健康センターにお持ちください。希望日時を伺い、受診票および大腸がん検診検便容器などをお渡します。		

【問合先】福祉健康課健康担当

骨粗しょう症検診・歯科検診のお知らせ

福祉健康課

町では、骨粗しょう症検診、歯科検診を行います。

【対象者】今年度60歳、65歳、70歳になる方
 ※ただし、骨粗しょう症検診は女性のみ

60歳	昭和25年4月2日～26年4月1日生まれ
65歳	昭和20年4月2日～21年4月1日生まれ
70歳	昭和15年4月2日～16年4月1日生まれ

【日時・場所】

月日(曜)	時間	場所
5月13日(木)	午前10時～11時	福祉健康センター
5月14日(金)		
5月17日(月)		
5月21日(金)		
5月31日(月)		

【検診自己負担金】

	骨粗しょう症検診	歯科検診
60・65歳	500円	無料
70歳	100円	

※検診自己負担金は当日、検診会場で徴収します。

【申込期限】5月7日(金)

【申込・問合先】福祉健康課健康担当

妊婦健康診査受診票変更のお知らせ

福祉健康課

町では、健康な妊娠・出産のために母子健康手帳を交付するときなどに妊婦健康診査受診票を14枚(2種類)お渡ししていましたが、今年度から妊婦健康診査受診項目を拡充し、6種類の交付となりましたので、従来交付された健康診査票は使用できなくなりました。

該当する方にはすでにご案内をしましたが、まだ新しい妊婦健康診査受診票に差替えをしていない妊婦の方は、すみやかに福祉健康課または福祉健康センターまで旧様式の健康診査受診票をお持ちの上お越しください。

【問合先】福祉健康課健康担当



有限会社 東海ギフト セレクト・コンサルティング

岐阜お葬式案内サービス

<http://www.kansya-bt.com> BlueTree GROUP
 笠松町北及1808 Tel.058-388-7330

不動産取引全般

赤門不動産

羽島郡笠松町北及 ☎387-3304

肝炎ウイルス検診のお知らせ

福祉健康課

肝炎を起こす原因はいろいろありますが、日本では、そのほとんどが肝炎ウイルス感染によるものと言われています。

肝炎ウイルスは、感染しても症状が軽かったり、全く症状が出ない場合もあることから、本人が気づかないことが多く、知らない間にウイルスが身体の中に住みついてしまう(キャリア化する)ことがあります。

そこで町では、肝炎ウイルスの早期発見と早期治療を目的に、血液検査によるC型肝炎ウイルスおよびB型肝炎ウイルスの検査を実施します。

【対象者】40歳以上の方(昭和46年4月1日以前に生まれた方)で過去に肝炎ウイルス検診を受けたことのない方

【検診自己負担金】無料

【日程】

月日(曜)	時間	場所
5月13日(木)	午前10時～11時	福祉健康センター
5月14日(金)		
5月17日(月)		
5月21日(金)		
5月31日(月)		

【申込期限】5月7日(金)

【申込・問合先】福祉健康課健康担当

こころの巡回相談・グループワーク開催

福祉健康課

こころの悩みや不安について地域活動支援センターの精神保健福祉士などが相談に応じます。

また、同時に精神障がいの方やそのご家族、こころの悩みをお持ちの方たちの憩いと交流の場として、グループワークを開催しますので、お気軽にご参加ください。

【日 時】4月15日(木) 午前10時～11時30分

【場 所】福祉健康センター

【内 容】こころの相談・茶話会

【問合先】福祉健康課

子育てサロン「みんなで遊ぼう」

開催

子育て支援センター

町では、皆さんの子育てをサポートするため、乳幼児と保護者が遊びをとおしてふれあう場、保護者交流の場として子育てサロンを開催します。

お子さんと一緒に遊びに来てください。

また育児相談も行いますので、相談される方は母子手帳をお持ちください。

【日 時】4月14日(水) 午前10時～11時

【場 所】第一保育所 遊戯室

【対象者】乳幼児と保護者

【問合先】子育て支援センター

※車でお越しの方は、中央公民館駐車場をご利用ください。

「おはなしかい」開催

教育文化課

中央公民館では、図書室ボランティア「かみふうせん」による「おはなしかい」を開催しています。

絵本の読み聞かせだけでなく、わらべうたの手遊びやパネルシアターなども楽しめます。

22年度の開催予定は次のとおりです。皆さん、ぜひお越しください。



月日(曜)	時間	場所
5月 8日(土)	午前10時30分～11時	中央公民館 音楽室
6月12日(土)		
7月10日(土)		
9月11日(土)		
10月 9日(土)		
11月13日(土)		
12月11日(土)		
2月12日(土)		
3月12日(土)		

【問合先】教育文化課

ごみの処理は(株)野々村商店に!!

株式会社 野々村商店

一般廃棄物収集運搬業
(笠松町許可)

岐阜市則松2丁目157番地
TEL 058-239-9921

産業廃棄物収集運搬処理業

瑞穂市野田新田3977-1
TEL 058-327-4030

循環社会に奉仕する

有限会社 内田商会

生活系ごみ 事業系ごみ
引越などの粗大ごみ

羽島郡笠松町大池町9番地の1
TEL 058-388-1006
FAX 058-388-0765

介護予防事業のお知らせ

福祉健康課

「自分はまだ元気だから介護予防は必要ない」と考えていませんか?しかし、元気な時から介護予防に取り組むことで要介護状態になりにくくなります。

そこで町では、いつまでも元気で暮らしていけるように65歳以上の方を対象に「ふれあいひろば」や「貯筋(ちょきん)くらぶ」などの介護予防事業を行っています。申し込みは必要ありません。お気軽にお出かけください。

【ふれあいひろば】

内容	みんなで楽しいひとときを過ごす憩いの場です。音楽を利用して「こころ」と「からだ」の健康づくりを支援します。		
会場	福祉健康センター(長池)		
時間	午後1時30分～3時15分	参加費	無料
日程	4月20日(火)	10月26日(火)	
	5月25日(火)	11月30日(火)	
	6月22日(火)	12月21日(火)	
	7月27日(火)	1月25日(火)	
	8月24日(火)	2月22日(火)	
	9月7日(火)	3月22日(火)	

【ふれあい喫茶】

内容	お茶を飲みながら、おしゃべりをするなどみんなと楽しい一時を過ごす憩いの場です。地域の元気サポーターさんが、作品づくりやレクリエーションなどのメニューを準備して待っています。			
時間	午前10時～11時30分	参加費	100円	
会場	福祉会館(東陽町)	福祉健康センター(長池)	総合会館(中野)	
日程	4月	9日(金)	13日(火)	12日(月)
	5月	14日(金)	11日(火)	10日(月)
	6月	11日(金)	8日(火)	14日(月)
	7月	9日(金)	13日(火)	12日(月)
	8月	6日(金)	10日(火)	9日(月)
	9月	10日(金)	14日(火)	13日(月)
	10月	8日(金)	12日(火)	18日(月)
	11月	12日(金)	9日(火)	8日(月)
	12月	10日(金)	14日(火)	13日(月)
	1月	14日(金)	11日(火)	17日(月)
	2月	4日(金)	8日(火)	14日(月)
	3月	11日(金)	8日(火)	14日(月)

【骨(こつ)こつストレッチ ～畳の上で行うストレッチ～】

内容	畳の上に座ったり横になったりした状態で行うストレッチです。 ※イスは使用しません。		
会場	福祉会館(東陽町) ※2階で開催します。エレベーターがありませんので階段でお越しください。		
時間	午前10時～11時30分		
持ち物	飲み物・タオル	参加費	無料
日程	4月14日(水)・28日(水)	10月13日(水)・27日(水)	
	5月12日(水)・26日(水)	11月10日(水)・24日(水)	
	6月9日(水)・23日(水)	12月8日(水)・22日(水)	
	7月14日(水)・28日(水)	1月12日(水)・26日(水)	
	8月11日(水)・25日(水)	2月9日(水)・23日(水)	
	9月8日(水)・29日(水)	3月9日(水)・23日(水)	

【転倒予防教室】

内容	体力に自信のある方向きの教室です。イスやバランスボールなどを利用したストレッチや筋力アップ体操を行います。		
会場	総合会館(中野)		
時間	午後1時30分～3時15分		
持ち物	上履き・飲み物・タオル	参加費	無料
日程	4月15日(木)・27日(火)	10月7日(木)・21日(木)	
	5月6日(木)・20日(木)	11月4日(木)・18日(木)	
	6月3日(木)・17日(木)	12月2日(木)・14日(火)	
	7月1日(木)・15日(木)	1月6日(木)・20日(木)	
	8月5日(木)・19日(木)	2月3日(木)・17日(木)	
	9月2日(木)・14日(火)	3月3日(木)・17日(木)	

【貯筋(ちょきん)くらぶ ～筋力アップ教室～】

内容	体力に自信のない方向きの教室です。イスに座った状態で行うストレッチや体操が中心です。		
会場	福祉健康センター(長池)		
時間	午前9時30分～11時15分		
持ち物	飲み物・タオル	参加費	無料
日程	4月7日(水)・21日(水)	10月6日(水)・20日(水)	
	5月6日(木)・19日(水)	11月4日(木)・17日(水)	
	6月2日(水)・16日(水)	12月1日(水)・15日(水)	
	7月7日(水)・21日(水)	1月5日(水)・19日(水)	
	8月4日(水)・18日(水)	2月2日(水)・16日(水)	
	9月1日(水)・15日(水)	3月2日(水)・16日(水)	
注意事項	①治療中の病気のある方は、主治医にご相談のうえご参加ください。 ②最高血圧180mmHg以上、または最低血圧110mmHg以上の場合や体調がすぐれない場合は、体操をご遠慮ください。		

ゴミのことなら何でもお気軽にご相談下さい。

 高島衛生工業(有)

ISO14001
認証取得

岐南町平成6-110

Tel: 058-248-0089

<http://www.t-eisei.co.jp>

自然にやさしい 環境創造

Shonan

松南株式会社

〒500-8358 岐阜県岐阜市六条南3丁目6番9号
TEL.058-274-3224 FAX.058-276-0808

事業所の設置や設備投資に 助成金を交付 環境経済課

町では、産業振興を図るため、町内に新たな事業所の設置や設備投資をした場合に、助成金を交付します。

【助成内容】 施設設備の設置後初めて固定資産税が納付された年度を含めて3年間（納付された初年度に課税される固定資産税から）、投下固定資産に対して課税された固定資産税の納付額に対して助成します。

【対象業種】 笠松町で事業を行うすべての業種（風俗関係は除く）

【対象事業所など】

次の①～⑤の全てにあてはまるものが対象です。

- ①平成21年1月2日から24年1月1日までに操業を開始した個人および法人であること。
 - ②笠松町に新たに事業所の設置または、事業所を有すること。
 - ③新設・増設（設備の更新、アパート建設などを含む）しようとする施設設備の投下固定資産総額見込みが1,000万円以上であること。
- ※投下固定資産の範囲
- (1) 操業開始前3年に取得した土地
 - (2) 操業開始1年以内に取得した建物
 - (3) 操業開始1年以内に取得した償却資産（ただし、償却資産のうち耐用年数5年未満は除く）
- ④町税などの未納がないこと
 - ⑤事業を行うにあたり、関係法令および条件などに違反していないこと。

【申請方法】 産業振興支援事業者指定申請書を環境経済課に提出。ただし、操業を開始（設備を利用し始めた日、アパートの入居を開始した日）した日から60日までに申請してください。

【申請・問合せ】 環境経済課

企画展 旅に生きた絵師「蓑虫山人」 歴史民俗資料館

幕末・明治時代の絵師・考古学者であった「蓑虫山人」が、全国の旅の途中、羽栗郡円城寺村の木曾川界隈に滞在した時に書き残した絵などの展示です。

【会期・時間】
4月6日（火）～5月16日（日）
午前9時～午後5時
【休館日】
月曜日（月曜日が祝日の場合は翌日休館）
【入館料】
無料



岐阜都市計画区域マスタープランおよび 区域区分の変更(案)の縦覧 建設課

岐阜都市計画区域マスタープラン（県決定）では、都市計画法に基づき、岐阜都市計画区域（岐阜市、瑞穂市、笠松町、岐南町、北方町）の目指す将来像や都市計画の基本的な事項が示されています。案に意見がある方は、縦覧期間中、県に意見書を提出できます。

【縦覧期間】 4月8日（木）～22日（木）（土・日は除く）の開庁時間内

【縦覧場所・問合せ先】
岐阜県都市建築部都市政策課 ☎272-1111
建設課

※詳しくは、県都市政策課または町ホームページをご覧ください。

自衛官等募集

航空自衛隊 岐阜基地

募集種目	受験資格	受付期限	1次試験
幹部候補生 (一般・パイロット・ 歯科・薬剤・技術)	22歳以上 26歳未満 (歯科は30 歳未満)	5月10日(月)	5月15日(土)
一般曹候補生	18歳以上 27歳未満		5月22日(土)

【問合せ先】 航空自衛隊岐阜基地内(基地分室) ☎383-5118

ショッピング アミューズメント カーライフ
笑顔とクルマに会える街

カラフルタウン岐阜

株式会社 トヨタオートモールクリエイト
〒501-6115 岐阜市柳津町丸野3-3-6
TEL058-388-5400
http://www.colorfultown.jp

毎月7・8日はカラフルタウンデー

物流・商品在庫管理

羽島梱包株式会社

岐阜県羽島郡笠松町北及1627
TEL 388-1147 FAX 388-2719

期限付臨時職員募集 (緊急雇用対策事業) 環境経済課

町では急速に悪化した雇用情勢に対応するため、失業者を対象に緊急雇用対策として、期限付臨時職員を募集します。

【募集人数】2人

【雇用期間】平成22年5月6日～23年2月28日まで
(月15日程度)

【賃 金】時給830円

【業務内容】笠松町の観光振興や観光事業に関する企画立案、運営事務

【必要資格】普通自動車運転免許

【勤務時間】午前9時～午後4時(昼休憩60分)

【休 日】土・日・祝日(ただし、業務により休日、夜間勤務あり)

【保 険】雇用保険・労災保険

【応募方法】

①提出書類

- (ア) 離職証明書や解雇通知書の写しなど失業者であることを証明できるもの
- (イ) 申請書(笠松町日日雇用職員等求人票)

②提出期限 4月15日(木)

③応募先 環境経済課

【採用方法】書類選考および面接による

【問 合 先】環境経済課

カラスの巣による停電事故 防止 中部電力

中部電力では、「カラスの巣」の早期発見と停電事故防止に努めています。

「カラスの巣」を発見されたら中部電力にご連絡ください。

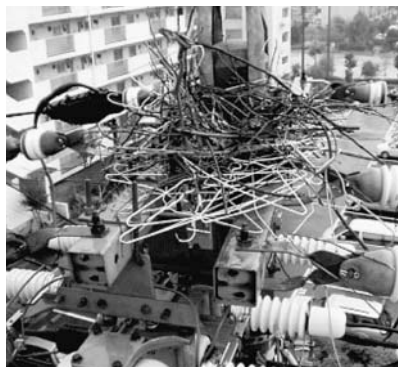

洗濯ハンガーで作られたカラスの巣

【連絡先】中部電力(株)各務原営業所配電課

☎382-2612

平日 午前9時～午後5時

※日・祝日、夜間は岐阜営業所へ転送されます。

第42回町民バレーボール大会 参加者募集 町体育協会

【日 時】4月25日(日) 午前9時00分～

【場 所】町民体育館競技場

【参加資格】町内に在住、在勤の方
(1町内2チームまで)

【試合方法】9人制

【参加料】1チーム1,000円

【申込期限】4月14日(水)

【申 込 先】町体育協会事務局(中央公民館内)

◎組み合わせ抽選会

【日 時】4月19日(月) 午後7時30分～

【場 所】中央公民館

第28回町民グラウンド・ゴルフ大会 参加者募集 町体育協会

【日 時】4月25日(日) 午前8時30分～
(予備日26日(月))

【場 所】運動公園内運動場

【参加資格】町内に在住、在勤の方

【試合方法】個人種目・ペア(親子)種目

【参加料】100円(大会当日徴収)

【申込期限】4月10日(土)

【申 込 先】町体育協会事務局(中央公民館内)
または、グラウンド・ゴルフ協会



<http://www.kasamatsu-keiba.com/>

4月開催日程

1(木)・2(金)・7(水)・8(木)・9(金)

携帯電話でレース映像配信

携帯電話(ドコモ・ソフトバンク・au)でのレース映像(ライブ・VTR)提供を「うまステ」により実施しております。

※auはVTRのみ配信。情報料は無料ですが視聴する際には高額な通信料が必要です。利用時にはパケット定額制度への加入を強くお勧めいたします。



お問合せ先:うまステ事務局 support@uma.st <http://uma.st/>

大好評! レディース専用特別席
ご予約はお早めに

ドリームルーム

ご予約・お問い合わせは電話またはFAXにて...
企画広報課 TEL387-9079 FAX387-5183



4月の相談・保健



相談

内 容	日(曜日)	受付時間	場 所	
心配ごと相談	担当地域民生委員の在宅相談			
悩みごと相談	7日(水)	13時～15時	福祉会館 1階 図書室	
	21日(水)			
行政相談	在宅相談 行政相談委員			
	岩田 修 宮川町57	☎387-3718	川口 淑 門間666	☎388-2178
人権相談	在宅相談 人権擁護委員			
	保母勝壽 弥生町30	☎387-2782	則竹 緑 東陽町36-3	☎387-9625
	後藤 稔 北及1183	☎388-1495	廣瀬とし子 長池263-2	☎388-1906
	杉山詞一 円城寺1443	☎387-7867	三輪 恵 円城寺873	☎387-6110
	在宅相談 身体障害者相談員			
	早水春生 西宮町131	☎388-0029	河尻和男 北及1902	☎387-5788
身体障がい者 相談	堀場靖隆 円城寺929	☎388-3791	岩田賢一 田代950-1	☎388-0068

春の全国交通安全運動

4月6日(火)～15日(木)
「地域ぐるみで守ろう
子どもとお年寄り」

第3日曜日は家庭の日

4月18日(日)は、家庭の日です。心豊かな明るい家庭づくりをしましょう。

今月のテーマ

家族みんなで、
進学、進級、就職などについて
語り合いましょう

今月の納税・納付

固定資産税 第1期分
納期限 4月30日(金)まで

図書室からのお知らせ

今月のお休みは4月11日(日)・30日(金)です。
今月の「おはなしかい」はお休みです。次回は、5月8日(土)
午前10時30分から中央公民館音楽室で開催します。



保健 (健診・予防接種・相談・教室など)

内 容	日(曜日)	受付時間	場 所
ポリオ	12日(月)	13:30～14:15	福祉健康センター
	13日(火)		
乳児健康診査・ BCG予防接種	14日(水)	13:20～14:10	
1歳6カ月児健康診査・ フッ化物塗布	8日(木)	13:10～13:50	
3歳児健康診査・ フッ化物塗布	22日(木)		
お誕生教室	20日(火)	9:20～10:00	
にこにこ教室	22日(木)	9:20～ 9:30	
歯みがき教室	6日(火)	10:00～11:30	
	21日(水)	13:00～14:30	
プレバマクラブ	21日(水)	13:00～13:10	
育児相談・ マタニティ相談	6日(火)	10:00～11:30	第一保育所
	14日(水)		
	21日(水)	13:00～14:30	福祉健康センター
	26日(月)	13:30～14:30	下羽栗会館
健康相談	9日(金)	10:30～11:30	福祉会館
	12日(月)		総合会館
	13日(火)		福祉健康センター
	21日(水)		
転倒予防教室	15日(木)	13:30～15:15	総合会館
	27日(火)		
貯筋(ちよきん)くらぶ ～転倒予防体操教室～	7日(水)	9:30～11:15	福祉健康センター
	21日(水)		
骨こつストレッチ ～畳の上で行う ストレッチ～	14日(水)	10:00～11:30	福祉会館
	28日(水)		
ふれあいひろば	20日(火)	13:30～15:15	福祉健康センター
ふれあい喫茶	9日(金)	10:00～11:30	福祉会館
	12日(月)		総合会館
	13日(火)		福祉健康センター
こころの巡回相談と グループワーク	15日(木)		
障がい者など就労体験	27日(火)	13:30～15:00	マックスバリュ笠松店
献血	23日(金)	10:00～11:00	
		12:30～13:30	
		14:30～15:30	(株)FTC岐阜事業所

学生納付特例ってどんな制度？

●学生納付特例制度とは

日本国内に住んでいる学生の方で所得が一定以下の場合、毎年度申請することにより在学中の国民年金保険料の納付が猶予される制度です。

申請方法はお住まいの市区町村役場で国民年金手帳、学生であることを証明する書類、印鑑をお持ちになり申請してください。

学生納付特例の承認を受けた期間は、将来受ける年金の受給資格期間に算入され、不慮の事故などにより障がいが残ってしまった場合でも、納付要件を満たすこととなり障害基礎年金を受給することができるので安心です。(ただし、この期間は将来受け取る年金額には反映されません)

将来の老齢基礎年金を増額するために、学生納付特例期間については10年以内であれば、古い期間から順に保険料を納付(追納)することができます。ただし、承認を受けた期間の翌年度から起算して3年度目以降は当時の保険料額に一定の加算額が上乘せされます。

※保険料の追納は、保険料が高くなることはあっても、安くなることはありません。経済的に余裕がある場合は、口座振替の早割制度、保険料の前納制度を利用されることをおすすめします。

また、平成21年度の学生納付特例が2月中ごろまでに承認されている方で、22年度も在学予定の方には、3月下旬に日本年金機構から送付される申請書を使用して申請することもできますので、ご利用ください。

国民年金

〈問合せ先〉

岐阜南年金事務所

☎273-6161



教育委員会だより

ひとりだちしていく子どもを支えるために

4月は子どもにとって、新たなスタートの時期です。

新入学の子どもはもちろん、進級する子どもにとっても大きく環境が変わる節目のこの時期、新たな教室で、新しい先生、新しい仲間と緊張して生活していかななくてはならない状況であり、精神的にも大変です。でも、この環境の変化に順応していくことで、子どもはひとまわり大きく成長できると考えます。

では、この時期の子どもを支える親としては、どんなことに気をつけたらいいのでしょうか。うまく順応できるかを心配するあまり、やたらと干渉したり、子どもにとって乗り越えるべき壁を取り除こうとしてしまったり…。これでは逆効果です。子どもはいつか、親からひとりだちしていかななくてはならないのに、それを親が妨げてしまうようなことになってしまうのは、考えものです。

そこで、まず親としてやるべきことは、新しい環境に挑んでいこうとする子どもの支えになってあげることです。具体的に言えば、4月になって、

新たな気持ちで頑張ろうとしている子どもの変化を見つけて、認めてあげることです。うまくいかないことがあったときには、子どもの話にじっくりと耳を傾けて聴いてあげることです。

多くの場合、子どもは自分で困難なことを乗り越えるエネルギーをもっています。そして、子どもはゆったりと落ち着いて過ごせる家庭環境の中で、そのエネルギーを蓄えていくのです。だからこそ、家庭が安心して過ごせる場所になるよう、親が子どもの支えになってあげることが大切なのです。

もうひとつは、十分な睡眠時間と栄養のバランスがとれた食事です。これは、親の責任です。新たな環境に順応できず、頑張りきれない子どもを見ると、家庭の中で、この二つが不十分な場合がとて多いのです。「心と体」両面からの親のサポートが必要です。

このようなことに気を付けながら、新たな環境の中で挑戦している子どもを、広い視野で大らかに見守ってあげてください。

きっと、子どもは、「見ててね、私、がんばるよ。」と、自ら歩みをはじめます。

羽島郡の子どもたちが、家庭での支えを基盤に、学校、地域でのかかわりを通して、ひとりだちしていく姿を願っています。

特集

平成 22 年度当初予算 「財政再建と確かな未来づくり」

県では、今後3年間に約900億円の財源不足が見込まれる厳しい財政状況の中で、県財政の確実な再建と未来の岐阜県づくりの両立を目指していきます。

平成22年度は、財政再建を進める一方で、喫緊の課題である「経済・雇用対策」に力を入れるとともに、県民生活と地域社会を守り、確かな未来づくりを進めるため、「安全・安心」、「環境」、「地域の魅力づくりと観光・交流の促進」の3つの分野について重点的に取り組んでまいります。

☎ 県庁財政課 ☎058(272)1130

岐阜県の予算 [Web 検索](http://www.pref.gifu.lg.jp/pref/yosan/) http://www.pref.gifu.lg.jp/pref/yosan/

一般会計予算
7,502億円
対前年度当初予算比
マイナス1.3%

緊急経済対策と 安定的な景気回復へ！

経済危機の克服

5,300人規模の新たな雇用創出

介護、医療、農林など「人材不足が懸念されている分野」や、環境・エネルギー、観光など「将来の成長分野」を重点に、人材育成と就労をセットにした雇用創出に取り組みます。

……………9億712万円

緊急金融支援

県制度融資「経済変動対策資金」の新規融資目標額の増額や信用保証料の引き下げなどによる中小企業への金融支援を実施します。

……………977億5,000万円
(新規融資目標額)

国内外の市場開拓

インターネットを活用した消費者直結型の販路拡大など従来と異なる販路の開拓に取り組み、長期的に利益を拡大できるビジネスモデルへの転換を促進します。

……………3億5,158万円

生活と地域を守り、確かな未来へ！

重点分野の施策

安全・安心

- ドクターヘリの導入 ……………5億1,824万円
- 小児救急医療の体制整備 ……………1億5,003万円
- 特別養護老人ホーム等の整備促進 ……26億1,546万円
- 子育て環境づくりの支援 ……………1億5,500万円

環境

- 第30回全国豊かな海づくり大会
～ぎふ長良川大会～の開催など
自然、清流を育む地域づくり
……………1億4,600万円
- 木質バイオマス等森林資源
のエネルギー活用
……………1億8,370万円



地域の魅力づくりと観光・交流の促進

- 飛騨・美濃じまん観光キャンペーンの展開などによる
国内外誘客と県産品販売の促進 ……3億9,408万円
- 活力ある県土づくりの基礎となる
幹線道路網の整備 ……………173億7,882万円

予算の姿 (歳出)

(単位: 億円)

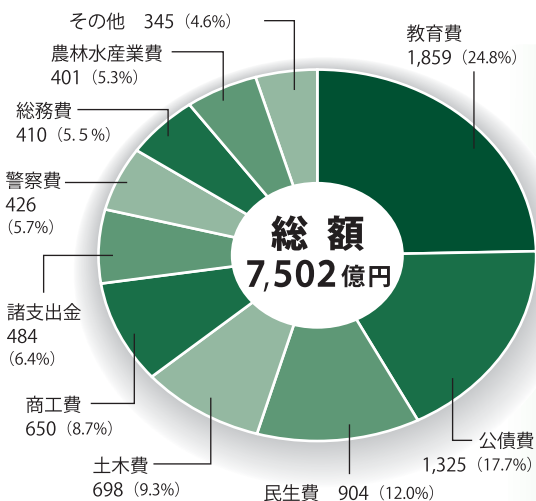

行財政改革アクションプラン初年度

県では、厳しい財政状況の中、平成24年度までを「緊急財政再建期間」と位置づけ、構造的な財源不足の解消を目指してまいります。平成22年度については、約310億円の財源不足が見込まれますが、様々な角度から行財政改革に取り組み、財源不足の解消に努めてまいります。

- 歳出削減対策 - 122億円…事業の見直しなど
- 人件費の削減 - 91億円…職員の削減や職員給与の抑制など
- 歳入確保対策 + 97億円…各種基金の活用や県有財産の売却など

上記の記事は、平成22年第1回岐阜県議会定例会に提案された当初予算案をもとに掲載しています。

岐阜県 DATA	男 / 1,009,030 人 (694 人減)
	女 / 1,074,822 人 (572 人減)

※平成 22 年 2 月 1 日現在、() 内は前月の人口・世帯数との比較

INFORMATION BOX 情報ボックス INFORMATION BOX

募集 平成 22 年度
インターネット県政モニター

インターネットで県政に関するアンケートなどにご協力いただける方を 200 名程度募集します。任期は平成 23 年 3 月末まで。
▶業務内容 / ①アンケート調査 (年 5 回) への回答、②県政情報の口コミによる PR
▶応募資格 / 次の①~③をすべて満たす方
①県内在住で 20 歳以上、②過去 3 年間に県政モニターを未経験、③ホームページを閲覧できるパソコンを保有
▶応募方法 / 下記ホームページ申込フォームから <http://www.pref.gifu.lg.jp/pref/s11103/koe/monitor/monitor.22htm>
▶受付期間 / 4 月 1 日 (木) ~ 5 月 10 日 (月)
▶問 / 県庁広報課 ☎058(272)1118

募集 第 64 回岐阜県美術展

入賞入選作品は、県美術館などで展示します。詳しくは、県内の公立文化施設や市町村役場にある公募要項をご覧ください。

- 一般部 (日本画、洋画、彫刻、工芸、書、写真、グラフィックデザイン)
 - ▶応募料 / 1 点 2,000 円 ▶作品搬入 / 5 月 22 日 (土)・23 日 (日) 岐阜県美術館 (岐阜市)、5 月 20 日 (木) 高山市・多治見市・恵那市 ▶問 / (財) 岐阜県教育文化財団 ☎058(277)1139
- 青年部 (絵画、デザイン、立体造形、書道、写真) および少年部 (絵画・デザイン、書写)
 - ▶応募方法 / 主に各学校を通じて
 - ▶問 / 県庁社会教育文化課 ☎058(272)8756

募集 岐阜県男女共同参画
21 世紀審議会委員

男女共同参画社会の実現に向け、審議会の委員として活躍していただく方を 2 名募集。
▶任期 / 平成 22 年 7 月 1 日から 2 年間
▶必要書類 / 専用の応募書に、「男女共同参画社会の実現のために私ができること」をテーマとした 800 字以内のレポートを添付し、郵送、FAX または Eメールで
▶受付期間 / 4 月 21 日 (水) ~ 5 月 20 日 (木)
▶応募先・問 / 県庁男女参画青少年課 ☎058(272)8236 〒500-8570 (住所不要) FAX 058(278)2611
Eメール c11123@pref.gifu.lg.jp

相談 労働相談会

県内にお勤めの方や県内の事業主の方を対象に、解雇・賃金などの労使間のトラブルのご相談にお答えします。
▶とき / 4 月 13 日 (火)、5 月 11 日 (火) (毎月第 2 火曜日) 11:00 ~ 12:00
▶ところ / 県庁労働委員会室など
▶相談方法 / 面接 (開催日の前日まで) ▶料金 / 無料 ▶申込先・問 / 県庁労働委員会事務局 ☎058(272)8792

相談 多重債務面接相談会

▶とき / 5 月 18 日 (火) 13:00 ~ 16:00
▶ところ / 東濃西部総合庁舎 (多治見市)
▶相談方法 / 面接 ▶料金 / 無料
▶定員 / 先着 6 人
▶受付 / 5 月 6 日 (木) から電話で
▶申込先・問 / 県庁環境生活政策課 ☎058(272)8204

講習 危険物取扱者保安講習

▶とき・ところ / 6 月 3 日 (木) 美濃市、6 月 15 日 (火)・7 月 6 日 (火) 岐阜市、6 月 17 日 (木) 恵那市、6 月 28 日 (月)・29 日 (火) 大垣市、7 月 8 日 (木) 高山市
▶受付期間 / 4 月 19 日 (月) ~ 5 月 14 日 (金)
▶申込先・問 / (社) 岐阜県危険物安全協会 ☎058(264)3161

試験 危険物取扱者試験 甲・乙・丙種

▶とき・ところ / 6 月 13 日 (日) 瑞穂市、6 月 20 日 (日) 大垣市および高山市、6 月 27 日 (日) 多治見市
▶願書配布 / (財) 消防試験研究センター岐阜県支部または各消防本部、県庁消防課、県各振興局 (事務所)
▶受付期間 / 5 月 6 日 (木) ~ 14 日 (金)
▶出願先・問 / (財) 消防試験研究センター岐阜県支部 ☎058(274)3210

試験 平成 22 年保育士試験

▶とき / 筆記 8 月 7 日 (土)・8 日 (日) 実技 10 月 10 日 (日)
▶ところ / 大垣女子短期大学 (大垣市)
▶受付期間 / 4 月 1 日 (木) ~ 5 月 12 日 (水)
▶願書配布・出願先・問 / (社) 全国保育士養成協議会 保育士試験事務センター ☎0120-4194-82

岐阜県資格・試験カレンダー
県が実施する資格・試験・講習情報はこちら
<http://www.pref.gifu.lg.jp/pref/s11103/shikakushiken.html>

4 月から県の組織や施設を見直しました

- 農業改良普及センター → → → 農林事務所に統合
- 岐阜県総合医療センター、県立多治見病院、県立下呂温泉病院、県立看護大学 → → → 地方独立行政法人化 ※利用者の皆様には、これまでと変わりなくご利用いただけます。
- 伊自良青少年の家、関ヶ原青少年自然の家、土岐少年自然の家、御嶽少年自然の家 → → → 施設の休止

問 / 県庁人事課 ☎058(272)1111 内線 2175

地上デジタル放送での情報提供を充実!

岐阜放送のデータ放送で、「岐阜県からののお知らせ」として定期的に情報をお届けするサービスを試行的に実施しています。



岐阜放送の地上デジタル放送 (データ放送) 画面イメージ

データ放送「岐阜県からののお知らせ」をご覧になるには

① デジタルテレビのリモコンで岐阜放送 (8ch) に合わせる

② リモコンの「d(データ)」ボタンを押す

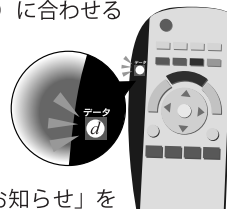

③ データ放送画面右下の「岐阜県からののお知らせ」を選択して「決定」を押す

※NHK 岐阜放送局、東海テレビのデータ放送でも、県政情報や防災情報をご覧いただけます。

「ぎふポータル」 岐阜県公式ホームページ

<http://www.pref.gifu.lg.jp/>

ぎふモバイルサイト 携帯電話向けホームページ

http://www.pref.gifu.lg.jp/pref/index_i.htm



ご用意しています!



岐阜県広報紙「岐阜県からののお知らせ」は各市町村広報紙などと一緒にお届けしています。ご近所で届いていない方がありましたら、県内のコンビニエンスストア (セブンイレブン、ローソン及びサークルKサンクス) にもご用意していますので、その旨お伝えください。



花に親しみ、気軽にフラワーアレンジメント

フラワーサークルお花畑

四季折々の季節のお花を使った生花アレンジメントをはじめ、ブライズドフラワー、ブーケなどなど…各自のペースに合わせて、いろんなフラワーアレンジメントを楽しんでいます。

アレンジメントの基本デザインから幅広いデザインバリエーションのアレンジまで、花に対する柔軟性やアレンジテクニックを習います。

お花に興味のある方は、気軽にアレンジ体験や見学に来てください。

【活動日】毎週火曜日 午前10時30分～

【場所】総合会館

【連絡先】國分里子宅(円城寺) ☎218-2218



おなまえ

栗本 幸玖 (田代) くん

平成21年4月9日生

栗本昌幸・郁美さんの子



いたあらしでも、おやんちゃしても

笑顔でごまかあぞ!

あくあく元気に育ってね。

おなまえ

小松 乙葉 (江川) ちゃん

平成21年4月18日生

小松卓司・郁子さんの子



いつもニコニコ元気なおとちゃん!!

毎日その笑顔に家族みんな癒されてるよ(-^-)

明るく 元気に のびのびと

あくあく大きくな～あれ!



こんにちは

「こんにちは」コーナーの赤ちゃんを募集します。

応募対象 平成21年6月生まれの赤ちゃん
応募期間 4月末日まで(応募者多数の場合は抽選)
応募方法 写真とコメントをご持参のうえ企画課までお越しください。
詳細は企画課広報までお問合せください。

まちの人口

平成22年3月1日現在

前月比

人口 22,462人(減 24)

男 10,804人(増 2)

女 11,658人(減 26)

世帯数 8,098世帯(減 19)



とんだときどうするの? Q&A

このコーナーでは、日ごろ町民の皆さんから役場へ寄せられる質問・意見などを回答とともに紹介します。

Q 妊娠したのですが、母子手帳はどこでもらえますか。

A 役場の福祉健康課の窓口や福祉健康センターでお渡ししています。この時に妊娠証明書をご持参ください。

福祉健康センターでは、月に一度妊婦さん同士の交流の場として、プレマクラブを開催しています。また、第一保育所、下羽栗会館、福祉健康センターでは、マタニティー相談も開催しています。日時は広報でご確認ください。

【問合先】福祉健康課

●発行・編集/笠松町・企画課 〒501-6181 岐阜県羽島郡笠松町司町1 ☎058-388-1113 FAX.058-387-5816

ホームページアドレス <http://www.town.kasamatsu.gifu.jp/>